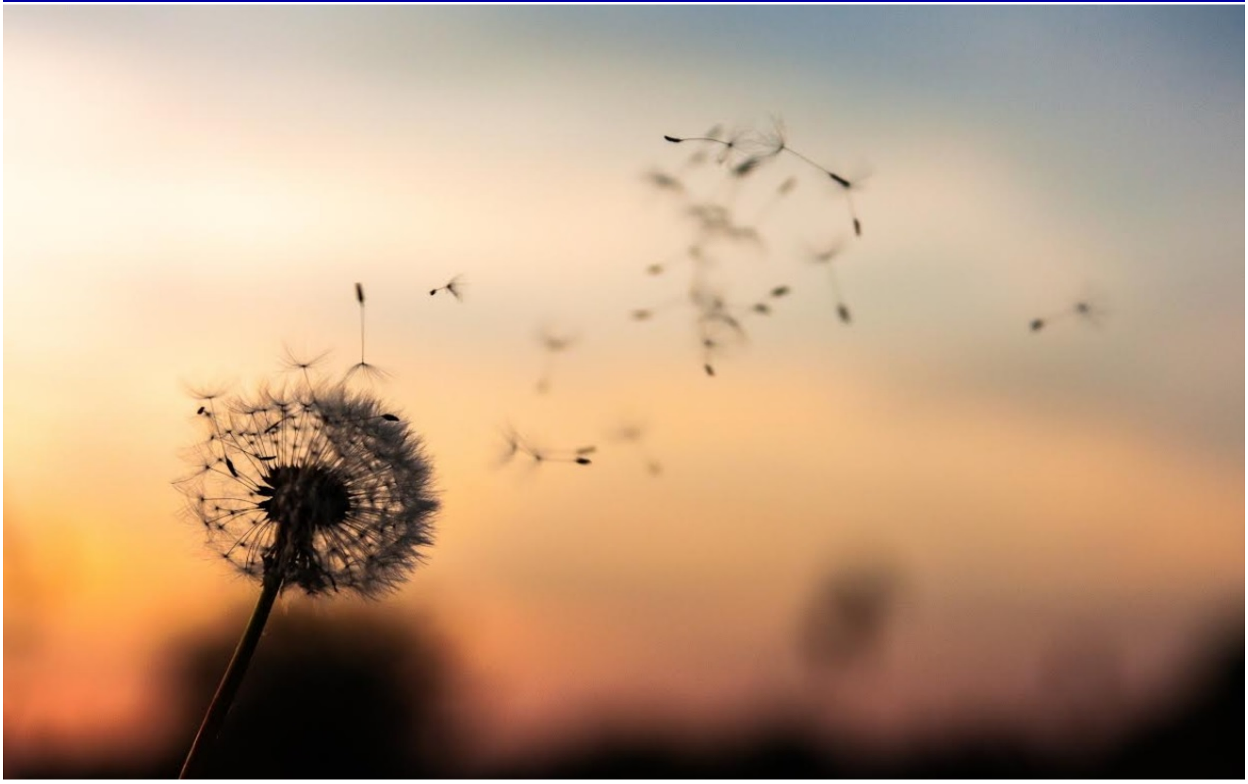

Seminario

Novas diásporas

A nova vaga de emigración galega en contexto

Consello da Cultura Galega // Cidade da Cultura de Galicia
Santiago de Compostela
7 e 8 de outubro de 2021

Consello da Cultura Galega

A crise económica de 2008 marca un punto de inflexión nos movementos de poboación en Galicia e dá lugar ao arranque dunha nova vaga de emigración. Países que xa foran destino da emigración galega nos anos cincuenta e sesenta como Suíza, Francia, Reino Unido ou Alemaña volven dar acollida a milleiros de emigrantes.

Porén, nesta ocasión quen marcha a Europa faino ao abeiro da libre circulación de persoas en territorio comunitario e tamén o fai con máis credenciais educativas na maleta. Este recente proceso migratorio ten lugar nun contexto social e laboral que rexistrou profundas transformacións e que se caracteriza por unha ampla precariedade no marco da emerxencia de mercados laborais globais e unha elevada circulación do talento.

Asemade, a utilización de novas ferramentas de comunicación vinculadas á expansión de Internet, como as redes sociais, favorecerá o desenvolvemento de novas formas asociativas e de activismo político e cultural, que facilitarán tamén o desenvolvemento dos proxectos migratorios e darán lugar a diásporas virtuais.

A todos estes fenómenos arredor da nova diáspora galega se achegará este seminario, que reunirá a persoal académico, pero tamén a representantes de asociacións e colectivos galegos na diáspora.

Programa

Xoves, 7 de outubro
Sede do Consello da Cultura Galega

Sesión da mañá

9:30 horas
Inauguración

10:00 horas
Palestra inaugural
Antonio Izquierdo Escribano, catedrático emérito de Socioloxía, Universidade da Coruña

10:30 horas
Pausa

11:00 horas
Sección I: Elementos explicativos: precariedade, "cognitariado" e mercados laborais globais

11:00 horas
María Alonso Alonso, escritora e filóloga, Universidade de Vigo

11:45 horas
Renato Miguel do Carmo, profesor asociado de Socioloxía, ISCTE-Instituto Universitario de Lisboa [videoconferencia]

12:30 horas
Susanne Bygnes, catedrática do Departamento de Socioloxía, Universidade de Bergen

13:15 horas
Debate

Sesión da tarde

16:00 horas
Sección II: O rexurdir da emigración nos países do sur de Europa

16:00 horas
Roberta Ricucci, investigadora posdoutoral, Università di Torino

16:45 horas
Jorge Malheiros, investigador do Centro de Estudos Geográficos da Universidade de Lisboa

17:30 horas
Debate

18:30 horas
Mesa redonda *A nova diáspora galega. Asociacionismo, acción cultural e activismo político transnacional*
- ONDA, Observatorio da Nova Diáspora (**Pepe Sendón**)
- Embaixada.gal (**Alejandra Plaza Rodríguez**)
- Galego en Londres (**Begoña González Rei**)
- Galegos Morriñentos en Londres, Troula e Rede Galega no Reino Unido -REGA-UK- (**Inma Gil Rosendo**)

Programa

Venres, 8 de outubro
Auditorio da Biblioteca de Galicia
Cidade da Cultura de Galicia

Sesión da mañá

10:00 horas
Sección III Estudos de caso. Construíndo unha nova axenda de investigación

10:00 horas
Marina Richter, profesora na Escola de Traballo Social HES-SO Valais/Wallis: *O caso de Suíza* [videoconferencia]

10:45 horas
Pausa

11:15 horas
María González Blanco, investigadora en CC. da Educación, Universidade de Santiago de Compostela: *O caso de Alemaña*

12:00 horas
Antía Pérez Caramés, profesora de Socioloxía, Universidade da Coruña.
Sandra López Pereiro, doutoranda en Socioloxía, Universidade da Coruña

13:00 horas
Debate

13:45 horas
Achegamento e debate sobre as estratexias de comunicación e creación de comunidades para as novas diásporas
Xosé M. Núñez Seixas (AEG-USC)

14:15 horas
Peche do seminario

Organiza
Arquivo da Emigración Galega
Consello da Cultura Galega
Secretaría Xeral de Emigración

Coordina
Antía Pérez Caramés

Lugar
Día 7 de outubro
Consello da Cultura Galega
Pazo de Raxoi, 2º andar
Praza do Obradoiro, s/n
15705 Santiago de Compostela
Tel.: 981 957 202 / Fax: 981 957 205

Día 8 de outubro
Auditorio da Biblioteca de Galicia
Cidade da Cultura de Galicia (sede Arquivo da Emigración Galega)
Monte Gaiás s/n
Santiago de Compostela

Inscrición
A inscrición é gratuíta.
O número de prazas é limitado.
As prazas cubriranse por rigorosa orde de inscrición.

Máis información
www.consellodacultura.gal
difusion@consellodacultura.gal
Consulta os materiais en http://consellodacultura.gal

Organiza:

Consello da Cultura Galega

XUNTA DE GALICIA