Δ- 611 Af. 137

GALICIA

REVISTA OFICIAL
DEL
CENTRO GALLEGO DE BUENOS AIRES

AÑO XXIV Nº. 279 | Edición de 60.000 ejemplares | ABRIL 1936

¡Fué ayer todavía!...

FUE ayer todavía cuando la noble dama, doña Ana Bernal de Justo, esposa del Excmo. Sr. Presidente de la Nación, general Agustín P. Justo, y nuestro Embajador, señor Danvila —en representación de S. E. D. Niceto Alcalá Zamora—, apadrinaban la colocación de la piedra fundamental del nuevo edificio, cuya solemne ceremonia fué bendecida por Monseñor Copello, en la actualidad consagrado como Cardenal Primado argentino. Fué ayer todavía, y es hoy cuando la colectividad gallega, representada por nuestra querida institución, ofrece ante el afecto de propios y extraños un ejemplo de tenacidad, constancia y energía, inaugurando la parte primordial del nuevo edificio, o sea un Sanatorio Modelo con todos los adelantos que la técnica moderna exige y aconseja.

Pero no vamos a ser nosotros quienes dediquemos mayores elogios a la obra que la colectividad realiza. Abrid estas páginas y veréis ese tributo que los más eminentes hombres de la Argentina dedican al Centro Gallego con palabras tan cálidas, que obligan para siempre nuestra gratitud. Sean ellos, nuestros hermanos por la raza y los sentimientos, quienes interpreten estos momentos solemnes que estamos viviendo.

Arriba los corazones y a continuar la ruta que el destino quiso trazarnos para bien de Galicia y para nuestro orgullo.

A máxima dignidade d'os pobos e d'os homes, móstrase c'o travallo de todo-l'os días, c'o empuxe porfiado pra mellorarse y-erguerse nobremente so-br'o común nivel d'a vida.

Esos cimentos son os d'o benemérito Centro Gallego de Buenos Aires. E próbao desque naceu, hastra oxe en que ofresce ôs seus socios, c'unha parte ergueita d'a nova casa, as melloras que tal feito supón.

O Banco de Galicia y Buenos Aires

por vella costume e po-l'o seu mesmo nome, mira con lexítimo orgullo ôs trunfos d'os gallegos.

Casa Matriz: Cangallo 415-39

SUCURSALES:

No. 1 — RIVADAVIA 2828	No. 5 — SARMIENTO 1500
No. 2 — SAN JUAN 3101	No. 6 — RIVADAVIA 7025
No. 3 — CORRIENTES 3220	No. 7 — RIVADAVIA 3702
No. 4 — ENTRE RIOS 200	No. 8 — Sta. FE y PUEYRREDON

Avellaneda: Av. MITRE 300

Ybarra & Cía. S. en C.

SEVILLA

LINEA MEDITERRANEO - BRASIL - PLATA

Salidas regulares cada veintiún días para: Santos, Las Palmas, Cádiz, Sevilla, Málaga, Valencia, Barcelona, Bilbao, Gijón, VIGO y CORUÑA
Por los Grandes Moto-Trasatlánticos Correos Españoles

"Cabo Santo Tomé" - "Cabo San Antonio" - "Cabo San Agustín"

Próximas salidas de BUENOS AIRES

„	SAN ANTONIO	16 Abril
„	SANTO TOME	7 Mayo
„	SAN AGUSTIN	28 Mayo
CABO SAN ANTONIO	. . . . .	18 Junio

Acomodaciones para pasajeros de primera clase.
Buques especializados para el transporte moderno de pasajeros de tercera en camarotes exclusivamente.

SEGURIDAD — RAPIDEZ — ECONOMIA — ESMERADO TRATO — COMIDA EXCELENTE

INFORMES

Ybarra & Cía. Argentina S. de R. Ltda.

25 de MAYO 381 — U. T. 31 - RETIRO 4682

La CASA SIERRA

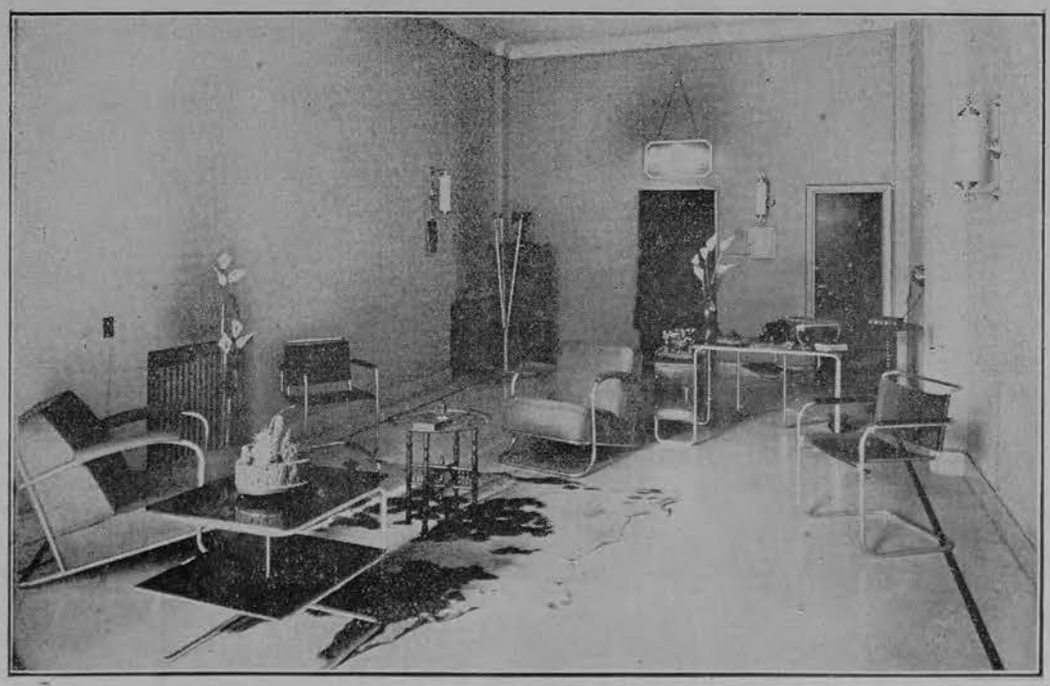

Vista interior de uno de los salones de nuestra casa de Callao 91

PARA LA MEJOR ATENCION DE LOS ASOCIADOS QUE PUEDAN NECESITAR DE SUS SERVICIOS, TIENE INSTALADA SU CASA CENTRAL A MUY POCA DISTANCIA DEL LOCAL DEL CENTRO GALLEGO, EN LA CALLE

CALLAO 91

CASA SIERRA

CASA MATRIZ: FCO. LACROZE 4168

Y SUCURSALES

Concesionarios
a los
Servicios Fúnebres del
Centro Gallego de Bs. As.

10 TELEFONOS

GALICIA

REVISTA OFICIAL DEL
CENTRO GALLEGO DE BUENOS AIRES
BELGRANO 2189 U. T. 47 Cuyo 3099

AÑO XXIV — Nº. 279 | Edición de 60.000 ejemplares | ABRIL 1936

El Centro Gallego y su obra de colmena

La cantidad de material que lleva este número, nos impide hacer la detallada y minuciosa reseña sobre lo que fué y lo que es en la actualidad nuestra querida institución. Causas mayores, bien gratas por cierto, lo obligan, pero ello no es óbice

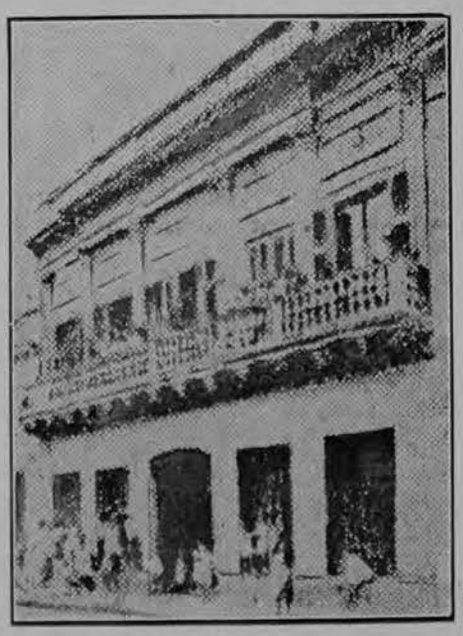

Estados Unidos 1056

para que no pueda nuestra pluma dar un detalle que sirva de constancia e historial a la obra realizada. Y después de este breve introito o prefacio, entremos en materia:

Fué fundada la institución el 2 de Mayo de 1907, con carácter preferentemente cultural y recreativo. Tuvo su primer local en la calle Alsina 946, del que se trasladó en junio del mismo año a la calle Estados Unidos 1056.

Presidía la Comisión Organizadora, don Antonio Varela Gómez, hasta aprobarse los primitivos estatutos en una asamblea realizada el 21 de julio de 1907, en la cual se eligió presidente al señor don Roque Ferreiro. A fines de 1909, se trasladó la sede social a la calle Perú 689.

En 1911, al hacerse cargo de la presidencia don Laureano Alonsopérez, acometió la reforma de los estatutos, que fué aprobada el 7 de octubre de ese año, fecha en que se implantó la mutualidad. Con ella, aumentaron grandemente los asociados, que, de cuatrocientos que existían entonces, alcanzaron en junio de 1914 la cifra de 3.597.

El traslado a la casa de la calle Victoria 1176, fué otro acuerdo de importancia, pues permitió la instalación de los primeros consultorios médicos, la biblioteca y las dependencias de la administración, ventajas, que fueron completadas con la obtención de la personería jurídica.

En octubre de 1914, fué elegido presidente don Juan G. Molina, quien, no obstante las circunstancias anormales derivadas de la guerra europea, marcó otra nueva etapa de progresos, trasladándose más tarde, a la calle Moreno 1620.

Durante la presidencia de don Alfredo Alvarez, iniciada en el año 1917, se adquirió la propiedad de la calle Belgrano 2189, a la que se trasladó el Centro Gallego, instalándose el sanatorio, que fué inaugurado solemnemente el 2 de mayo de 1920.

En octubre del mismo año, es elegido presidente don Ramón Cabezas, quien, por imprevistas exigencias de carácter comercial, se vió obligado a presentar su renuncia en mayo de 1921, continuando en la presidencia don José María Alvarez Saavedra.

Volvió a presidir los destinos de la entidad, don Alfredo Alvarez, quien completó los dos años del ejercicio 1920|1923, construyéndose el edificio de la calle Belgrano 2171, anexo al local social, lo que permitió ampliar el sanatorio y todos los demás servicios.

Subió después a la presidencia, don Francisco García Olano, durante cuyo período se adquirieron varias propiedades contiguas al edificio social, por las calles Belgrano, Pasco y Moreno, y se obtuvo la concesión del terreno, en el Cemen-

terio del Oeste, sobre el que se levanta el artístico mausoleo social, inaugurado el día 24 de julio de 1932.

Rigió nuevamente los destinos de la institución, D. Laureano Alonsopérez, durante el período 1927-1929, habilitándose nuevos consultorios, a los que se les dotó del más moderno material. Además de

Perú 689

haberse instalado la maternidad, se implantó el servicio médico de urgencia. También se creó una Comisión de Obras, con objeto de que procediese al estudio de todo lo referente a las construcciones sociales. Se llamó a concurso público de anteproyectos para la construcción del panteón.

Elegido, después, presidente don Antonio Bóo, además de continuar la entusiasta labor de sus antecesores, se realizó la adquisición de la casa situada en la calle Belgrano 2159, cuyas gestiones de compra habían sido iniciadas en el período anterior.

Don José Villamarín, se hizo cargo luego de los destinos de la institución, realizándose duran-

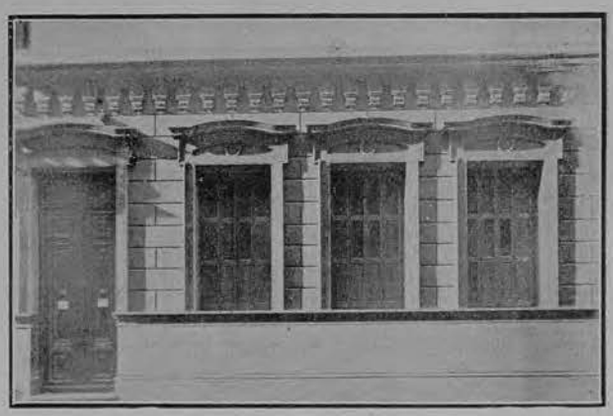

Victoria 1176

te su período un concurso de anteproyectos, bajo el patrocinio de la Sociedad Central de Arquitectos y con la intervención del Centro Nacional de Ingenieros, para proceder a la construcción del futuro edificio social, concurso al que se presentaron cuarenta y tres valiosos trabajos profesionales.

Presidió por tercera vez el Centro Gallego, don Laureano Alonsopérez, quien inició su nuevo mandato bajo los mejores auspicios, en momentos de tan excepcional importancia para el futuro de la entidad.

En la actualidad, es presidente de la institución, don José Rodríguez González, quien, por ha-

PARALISIS INFANTIL

Consejos para las madres

Diariamente observamos en el Sanatorio, en los Consultorios y en las Oficinas de esta Institución, la presencia de NIÑOS SANOS, acompañando a sus familiares. Esto es un grave error.

El niño en todas las edades es un receptor fácil de muchas afecciones, en su mayor parte, infecciosas.

Al Centro Gallego concurren muchos niños en la iniciación o convalescencia de enfermedades infecto-contagiosas. Entonces para el niño visitante sano el contagio es fatal. Por desgracia, nuestras aseveraciones se basan en la confirmación práctica de muchos casos.

Madres: no traer por esparcimiento u otros motivos niños sanos a las dependencias del Centro y aconsejarlo así a vuestros parientes y amigos, porque además de evitarles posibles consecuencias graves les evitaréis el espectáculo de ver a compañeritos doloridos, deprimidos y febriles, cuadro, por cierto, ingrato para la tierna imaginación de los mismos.

ber actuado en diversas oportunidades, por su amor al Centro y por su carácter sencillo, sabrá continuar la ruta de progresos.

Evidencia el fuerte impulso que ha tomado el Centro Gallego de Buenos Aires, su nutrido cuerpo médico, que atiende diariamente consultorios de todas las especialidades, como lo demuestran

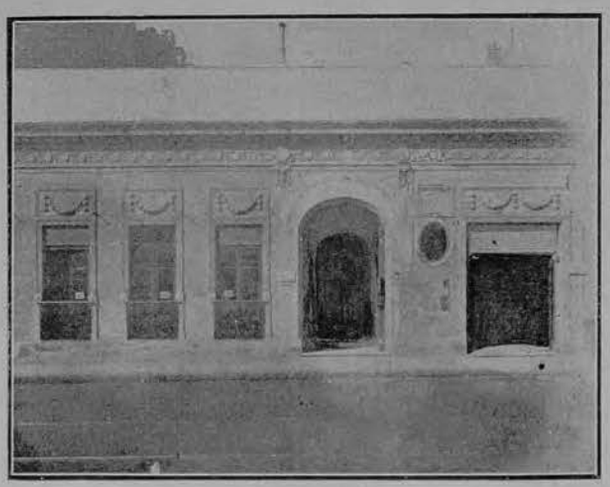

Moreno 1620

claramente los datos que se publican mensualmente en la revista.

Las fotografías que ilustran esta reseña dan

Belgrano 2189

una leve idea del camino recorrido por el Centro Gallego, desde el primer local donde instaló su secretaría, hasta este nuevo y grandioso pazo que ocupará dentro de breve tiempo; ya que estamos dispuestos para que se inicie lo más rápidamente posible la segunda etapa.

Otros detalles que servirán también de complemento a esta crónica, son los que insertamos a continuación, y que hablarán con más elocuencia que nuestros comentarios.

El capital social, en el año 1912, era de 6.351.45 pesos y el 30 de junio de 1935, era de 2.001.324.77.

Con el número de asociados puede hacerse es-

Lo que será el nuevo edificio una vez terminado totalmente

ta leve comparación que significa la rápida carrera que siguió el Centro Gallego:

Desde 1908 al 1915	4.035	asociados
„ 1915 al 1920	8.558	„
„ 1920 al 1925	13.919	„
„ 1925 al 1930	27.237	„
„ 1930 al 1935	50.065	„

El número de socios al 31 de marzo de 1936, ó sea en los nueve meses transcurridos, alcanza la cantidad de 53.011, y los servicios prestados, durante este tiempo, fueron 465.465.

Obra de colmena, ¡sí!, es la que el Centro Gallego viene realizando silenciosamente desde sus principios. Así lo reconocen quienes honran estas páginas con su valiosa firma y saben que nuestra institución fué y seguirá siendo siempre, el mejor vínculo de amor entre España y la Argentina, sin perder jamás su amor a nuestra madre Galicia, por cuyos prestigios luchamos con la veneración que su santo nombre nos infunde.

Farmacia "Del Aguila"

San Juan 2600 esq. Saavedra

U. T. 45-0198, Loria

— DE —

EUGENIO PAZ TUTOR

Químico Farmacéutico

Servicio Nocturno

Esta Farmacia está autorizada por el Centro Gallego, para el despacho de las recetas que los médicos a domicilio le formulen a los socios.

BORTMAN & SAZ

FABRICANTES

CAMAS
DE BRONCE
HIERRO
Y ACERO

Boedo 150

U. T. 62 (Mitre) 6162

BUENOS AIRES

MUEBLES METALICOS
PARA HOSPITALES
SANATORIOS
ASILOS ETC.

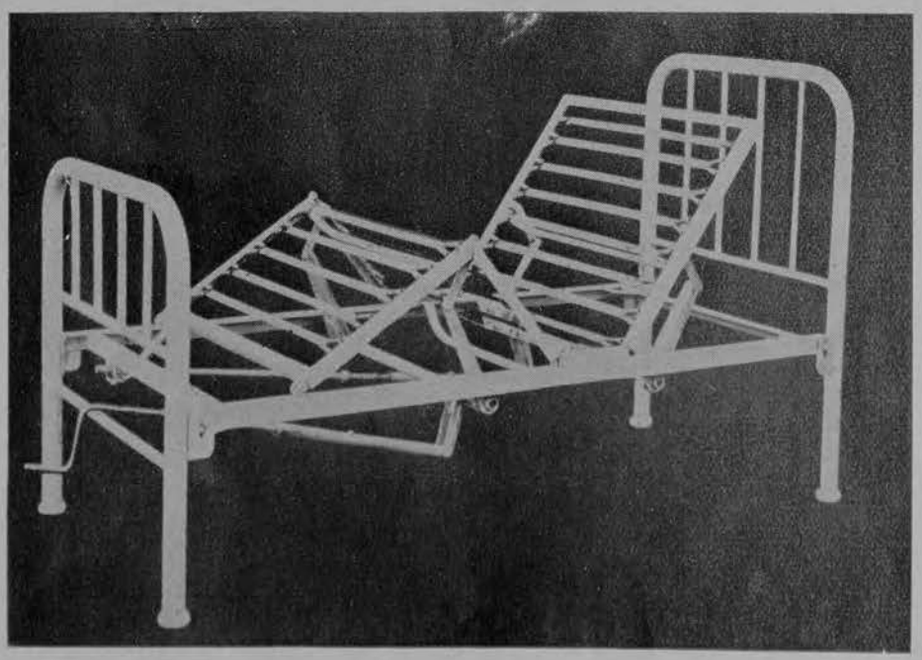

Modelo de cama articulada de nuestra exclusividad, suministrado al nuevo Sanatorio Social del CENTRO GALLEGO DE BUENOS AIRES

Este tipo de cama ortopédica ha sido adoptado por el Centro Gallego asesorado por su prestigioso Cuerpo Médico, considerando su sólida y prolija construcción, facilidad de manejo y duración ilimitados.

Está en uso en las principales instituciones hospitalarias oficiales y privadas, siendo el más indicado en los casos de pacientes que deben guardar cama por largo tiempo.

Nuestra organización nos permite ejecutar desde la más suntuosa cama de bronce o acero, hasta el modelo especial de acuerdo a las indicaciones de cada caso.

Excmo. Sr. Presidente de la Nación Argentina, Don Agustín P. Justo, Socio Honorario del Centro Gallego.

Presidente de la Nación Argentina

Mis mejores augurios para la Colectividad Gallega, que en este número de su Revista celebra la inauguración de su nuevo edificio. Le reitero, una vez más, mi viva simpatía, y como ciudadano le expreso mi reconocimiento por cuanto hicieron en el país sus dignos componentes, mostrándose siempre solidarios con la nacionalidad y animados por un espíritu progresista y laborioso.

Mayo de 1936.

Agustín P. Justo

Siga el consejo de sus compatriotas

Hay miles de españoles que operan con el Banco de Boston. Consúltelos y le dirán que nuestro sistema de Remesas de dinero a España es rápido y conveniente.
Y si desea comprobarlo personalmente, haga su próximo giro a España por nuestro sistema de Remesas, y lo adoptará definitivamente, por sus ventajas.

NUESTRO DEPARTAMENTO ESPAAÑOL

está abierto de 9 a 18 horas, (los sábados de 8,30 a 11).
Visítenos o mande a persona de su confianza, o escríbanos y despacharemos su orden en el día.

The FIRST NATIONAL BANK *of* BOSTON

Pueyrredón 175

AV. GRAL. MITRE 701, Avellaneda

CORDOBA 1223 Rosario

CONFIANZA . . . CORTESIA SEGURIDAD . . . RAPIDEZ

Las páginas 8 y 9 no están en la revista

BIBLIOTECA "AMERICA" UNIVERSIDAD DE SANTIAGO ESPAÑA

Eminentísimo Sr. Cardenal Primado, Dr. Monseñor Santiago Luis Copello, Arzobispo de Buenos Aires.

El Apóstol Santiago ha dejado profunda huella en la formación de la noble alma gallega. Las madres, de ese suelo privilegiado de España, en tradición milenaria, depositaron en el alma de sus hijos los principios del Evangelio que Santiago predicó y selló con su sangre.

No es extraño, pues, que el hijo de Galicia, formado en esta escuela que no tiene igual, haya llevado por el mundo, en sus ansias de progreso, todas las grandes virtudes que el Evangelio hace en las almas.

Abril 6 de 1936.

+ Santiago Luis Cardenal Copello
Arzobispo de Bs. Aires

Dr. Carlos Saavedra Lamas, Ministro de Relaciones Exteriores y Culto de la República Argentina

La actividad social del "Centro Gallego de Buenos Aires", constituye una demostración de empeño por acreditar y exaltar en una acción común las condiciones genuinas de laboriosidad que caracterizan al pueblo gallego.

Buenos Aires, Abril de 1936.

C. Saavedra Lamas

Sr. Don Enrique de Luque, Cónsul General de España en Buenos Aires.

El Consul General de España en Buenos Aires

Con motivo de la inauguración del nuevo pabellón, primera etapa del futuro y grandioso edificio del Centro Gallego de Buenos Aires, y sintiendo infinito verme imposibilitado de asistir por ausencia a acto tan simpático, por intermedio de su digno Presidente y de su distinguida Junta Directiva, tengo el placer de enviar al Centro mi más cariñosa y entusiasta felicitación y mis fervientes votos de prosperidad y engrandecimiento.

Buenos Aires, 24 Marzo 1936.

Enrique de Luque.

Con motivo de la inauguración del nuevo pabellón, primera etapa del futuro y grandioso edificio del Centro Gallego de Buenos Aires, y sintiendo infinito verme imposibilitado de asistir por ausencia a acto tan simpático, por intermedio de su digno Presidente y de su distinguida Junta Directiva, tengo el placer de enviar al Centro mi más cariñosa y entusiasta felicitación y mis fervientes votos de prosperidad y engrandecimiento.

Buenos Aires, 24 Marzo 1936.

ENRIQUE DE LUQUE

Parodi & Figini

INGENIEROS

Av. Pte. Roque Sáenz Peña 501

BUENOS AIRES

NUESTROS SOCIOS HONORARIOS

Dr. Marcelo T. de Alvear

PARA LA REVISTA "GALICIA"

Con sumo agrado aprovecho esta oportunidad en que el Centro Gallego, de tan honrosa tradición en las actividades nobles de nuestro pueblo, inaugura su nuevo local social, para hacer llegar por intermedio de la prestigiosa Revista GALICIA, mi saludo más cordial y auspicioso a la colectividad española de la República.

Me complace mucho destacar la fructífera gestión desarrollada por ese Centro, no sólo en beneficio de sus connacionales, sino también y muy principalmente para la mayor y más estrecha vinculación espiritual y material entre la Argentina y Madre Patria. Las grandes Instituciones españolas constituyen los mejores guardianes de la hidalga tradición hispana, perpetuada en tierra de América.

Buenos Aires, Abril 13 de 1936.

Dr. Marco M. Avellaneda

Buenos Aires, Abril de 1936.

Respondo al gentil pedido de mis colegas del "Centro Gallego" enviando esa nota fotográfica desde mi retiro, donde por circunstancias gratísimas habitualmente estoy sentado debajo de dos cuadros que encierran diplomas que me acompañan siempre. El primero dice así: "En Octubre 12 de 1881. El Centro Gallego de Buenos Aires designó su socio de honor al Dr. Nicolás Avellaneda, ex-Presidente de la Nación Argentina, suscribiendo Eduardo Caamaño, J. Castro Arias y Manuel C. Fernández". En el segundo puede leerse: "En Julio de 1916 la misma Institución me condeció igual título comunicándomelo Juan G. Molina y S. Aranda. El pergamino artístico me encontró peregrinando por las pintorescas carreteras de Galicia, atesorando en ciudades y caseríos emociones de belleza y cordialidad que mantengo encendido culto..."

Exhibo estas credenciales para sumarme a los cincuenta y dos mil gallegos que realizan obra ejemplar de inteligente previsión y fecunda existencia social, sin olvidar que son continuadores de los que en 1881 iniciaron los famosos juegos florales a los que concurrieron por primera vez poetas hispanoamericanos.

Muy agradecido al Presidente José Rodríguez González y prestigiosos consocios, reitero mi justiciero homenaje a la colectividad Gallega virtualmente unida a la Argentina por recuerdos históricos, inquietudes presentes y futuras esperanzas.

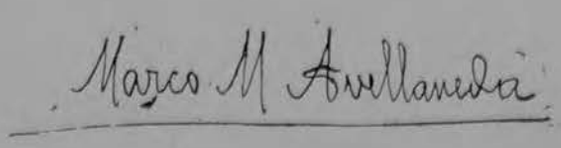

Compañias de Seguros

"GALICIA Y RIO DE LA PLATA"

Fundada en 1910
Seguros contra: INCENDIOS y GRANIZO
Capital Realizado y Reservas:
$ 1.553.844.97

"PRUDENCIA"

Fundada en 1923
Seguros contra: INCENDIOS
Capital Suscripto y Reservas:
$ 1.274.526.28

DIRECTORIO:

Presidente:
PEDRO LUIS LARRE
(Hacendado)

Vicepresidente:
LUIS E. ORCOYEN
(Orcoyen, Beloqui y Cía.)

Secretario:
ALFREDO A. PITTALUGA
(D. y A. Pittaluga)

Tesorero:
MARIANO ARDAIZ
(Contador Público)

Vocales:
EUSEBIO DAVILA

SERVANDO VILLAMIL
(Villamil, González y Cía.)

MANUEL TANOIRA
(Comerciante)

Síndico:
CARLOS VICTOR PECHIE
(Angel Velaz y Cía.)

Síndico Suplente:
RAMON ARTETA
(Arteta, García y Cía.)

ADOLFO CALZETTA
Gerente

DIRECCION GENERAL:

Esmeralda 70 Buenos Aires

U. T. 35, Libertad 4093
con 6 internos

DINERO EFECTIVO

PARA LOS FUMADORES DE CIGARRILLOS

Y "CLEVELAND"

En muchos atados de los cigarrillos "43" de 20, 25, 30 y 35 centavos y en los "Cleveland" de 35, encontrará bonos o vales como los que reproducimos, que servirán para intervenir en los respectivos sorteos mensuales, con premios en dinero efectivo.

Por 43 BONOS numerados NO PREMIADOS damos $ 5
Por 43 VALES numerados NO PREMIADOS damos $ 1

PICCARDO & Cía. Lda.
FABRICA ARGENTINA - LIBRE DE TRUST

REVISE BIEN EL ATADO

J. Roberto Lavín

La revista "Galicia", me entera de que inaugurará próximamente el CENTRO GALLEGO, el nuevo edificio ampliación de su sanatorio modelo. Un nuevo jalón señalará otra nueva etapa en su exitosa vida, y él será demostración de lo que puede esa soñadora y perseverante paciencia de los hijos de la amorosa y suave fragua de varones realizadores, que es la tierra gallega.

Cumple ahora a los que hemos sido testigos de ese esfuerzo, llevarles su palabra de reconocimiento y felicitación.

Abril, 1936.

Dr. Carlos M. Noel

Complázcome en saludar, por intermedio de GALICIA, revista que tan alto habla de la cultura de esa colectividad en nuestro país, a los hombres de esa región tan bella como fértil, que ha dado al mundo cerebros guías y brazos fuertes y son en esta República nuestra, un factor principalísimo de progreso, un ejemplo de lo que puede el individuo cuando obra con decisión y con amor al trabajo.

También debe señalarse, que sólo una colectividad que posee tan altas cualidades morales, puede realizar la obra magnífica que podemos admirar en el "Centro Gallego de Buenos Aires", al que deseamos sinceramente en esta otra etapa que significa la iniciación del nuevo edificio, un porvenir digno de su pasado y a la altura de su presente.

Aprovecho también esta oportunidad para hacer llegar a esa dignísima colectividad la expresión de acendrado cariño que le profeso y el reconocimiento que como argentino tengo por su contribución al engrandecimiento de mi patria.

Buenos Aires, 7 de Abril de 1936.

Roque Suárez

Roque Suarez

Con la inauguracion de los nuevos pabellones de asistencia social, culmina hoy, el Centro Gallego de Buenos-Aires su gran obra de fraternal democracia.
Orgullosos de ella, deben quedar los hijos de la mas noble region española, que tan bien supieron arraigar en esta Tierra, a la que han donado á manos llenas sus dotes inigualables de inteligencia, honorabilidad y trabajo

Buenos-Aires, 12 Abril de 1936

Roque Suarez

Con la inauguración de los nuevos pabellones de asistencia social, **culmina** hoy, el Centro Gallego de Buenos Aires su gran obra de fraternal democracia.
Orgullosos de ella, deben quedar los hijos de la más noble región **española**, que tan bien supieron arraigar en esta tierra, a la que han donado a **manos llenas** sus dotes inigualables de inteligencia, honorabilidad y trabajo.

Buenos Aires, 12 Abril de 1936.

ROQUE SUAREZ

Artículos para el hogar

TERMOMETROS CONTROLADOS PARA FIEBRE

BOLSAS REFORZADAS DE GOMA PARA AGUA CALIENTE

INHALADORES PARA GARGANTA, GUANTES DE GOMA, IRRIGADORES, CANULAS, ETC. ETC.

A los precios más convenientes

Descuentos especiales a los socios del Centro Gallego

CASA DE GALICIA

Con Personería Jurídica

SAN JOSE 674

Conservatorio de Música

GRATUITO

Direct. Teresa R. de Mestres

CURSOS COMPLETOS DE

PIANO - SOLFEO - DECLAMACION - CANTO LIRICO - CANTO POPULAR - GUITARRA - DANZAS ESPAÑOLAS CLASICAS E INTERNACIONALES

Dr. Clodomiro Zavalía, Decano de la Facultad de Derecho

Conozco la organización y finalidades sociales del "Centro Gallego", y me complazco en proclamar, con motivo de inaugurarse una parte de su nuevo edificio, las excelencias de una obra que pone de manifiesto un concepto encomiable de solaridad humana y la potencia económica de la gran colonia gallega.

Abril de 1936. Clodomiro Zavalía

Conozco la organización y finalidades sociales del "Centro Gallego", y me complazco en proclamar, con motivo de inaugurarse una parte de su nuevo edificio, las excelencias de una obra que pone de manifiesto un concepto encomiable de solaridad humana y la potencia económica de la gran colonia gallega.

Abril de 1936.

CLODOMIRO ZAVALIA

Cuando Vd. necesite un buen calzado

¡NO DUDE!

MOBADI

ES EL MEJOR

Actualmente presentamos 50 modelos seleccionados entre lo mejor que produce cada fabricante, cualquiera de ellos, le costará en otra casa más de 20 pesos; MOBADI se los ofrece a $ 14.50

BADIA & DIEZ

414 — 25 DE MAYO — 418 BUENOS AIRES

A. TROITIÑO

Me complazco en adherirme al magno acontecimiento, que dentro de nuestra colectividad, celebrará el Centro Gallego de Buenos Aires.

Por tal motivo, durante el mes de Mayo, todo asociado, como así mi estimada clientela, gozará de un descuento especial en las compras que efectúen del inmenso surtido en artículos de Invierno que poseo, completamente renovado en gustos, modas y calidad, para el hombre elegante.

EL GALLEGO MAS SASTRE

EL SASTRE MAS GALLEGO

CALLAO 76 **Bs. Aires**

U. T. 47-2192

PARA VESTIR BIEN CON ELEGANCIA Y BUEN GUSTO

TROITIÑO

PARA CASIMIRES INGLESES DE PURA LANA Y ULTIMA MODA

TROITIÑO

PARA SOMBREROS DE ULTIMA CREACION Y COLORES

TROITIÑO

PARA CAMISAS DE CORTE IMPECABLE, GUSTOS Y CALIDAD

TROITIÑO

PARA CORBATAS, GUANTES, TIRADORES Y LIGAS

TROITIÑO

PARA CAMISETAS, CALZONCILLOS Y MEDIAS DE PURA LANA

TROITIÑO

PARA CAMPERAS DE LANA, PULL OVERS CON O SIN MANGAS

TROITIÑO

PARA SACOS DE FUMOIR, ROBES DE CHAMBRE DE PURA LANA

TROITIÑO

Y SIEMPRE TROITIÑO EL QUE LE OFRECE A Vd. MAS VENTAJAS Y ECONOMIAS EN SUS COMPRAS.

VISITENOS

NUESTROS COLABORADORES

Publicamos a continuación y por riguroso orden alfabético, las preciosas colaboraciones enviadas por distinguidas personalidades argentinas para honrar esta revista.

A todos ellos nuestro más sincero reconocimiento.

El Reverendísimo Monseñor, Miguel de Andrea, Obispo de Temnos.

Buenos Aires Abril 1º/1936

En diversas oportunidades he visitado a Galicia la más risueña y encantadora región de España. Por su belleza topográfica es un Paraíso: por la laboriosidad de sus hijos, una colmena: por la hospitalidad afectuosa, un hogar abierto al mundo.

Quien conoce en la Argentina las obras que realizan sus hijos, dicen que son los más genuinos españoles. Quien ve las que hacen en España, se convence de que se han vuelto muy argentinos.

Ante la nueva manifestación de la pujanza de los sentimientos patrióticos y cristianos que los animan, los admiro y los bendigo.

† Miguel de Andrea
Obispo de Temnos

Buenos Aires, Abril 1|1936

En diversas oportunidades he visitado a Galicia la más risueña y encantadora región de España. Por su belleza topográfica es un Paraíso; por la laboriosidad de sus hijos, una colmena: por la hospitalidad afectuosa, un hogar abierto al mundo.

Quien conoce en la Argentina las obras que realizan sus hijos, dicen que son los más genuinos españoles. Quien ve las que hacen en España, se convence de que se han vuelto muy argentinos.

Ante la nueva manifestación de la pujanza de los sentimientos patrióticos y cristianos que los animan, los admiro y los bendigo.

† MIGUEL DE ANDREA
Obispo de Temnos

CRISTALUX

CRISTALERIAS
PAPINI S.A.
FUNDADA EN 1896
CHACABUCO 646

WALKOVER

Es la mejor marca de

Camisetas,
Calzoncillos
y Calcetines

Para la venta al por mayor:

J. GOMEZ LENS

Venezuela 1602
U. T. 38, Mayo 3533 — Buenos Aires

Dr. G. Aráoz Alfaro, Profesor Honorario de la Facultad de Medicina; Miembro Correspondiente de las Academias de Medicina de París, Madrid y Río de Janeiro.

Si a la conquista española debemos nuestro advenimiento a la vida civilizada, a la inmigración española — laboriosa, tesonera, frugal y económica — debemos en parte principal el progreso y la riqueza de la nación independiente. El español, favorecido por el idioma y por la similitud de costumbres y tendencias, se infiltró rápida y fácilmente en la Argentina y se adaptó a la tierra y a las gentes, aportando a la obra de nuestro engrandecimiento sus grandes cualidades y sus virtudes nativas, mejoradas, sublimadas podría decirse, por el transplante en busca de horizontes más amplios y de más fácil fortuna.

Y de entre los españoles, fueron ciertamente los hijos de Galicia — gente recia, sufrida, optimista y porfiada — quienes en mayor número han poblado de voluntades y brazos fuertes nuestras campiñas y ciudades y sin dejar de amar entrañablemente la patria de origen, añorando siempre las bellezas naturales de sus costas y sus ríos, sus montañas y sus valles, se han incorporado firmemente a la vida argentina. Su espíritu de cooperación y mutualismo — cualidad preciosa en la lucha contra los males sociales — se ha puesto de manifiesto en el extraordinario florecimiento de su "Centro Gallego" que cuenta con más de 50.000 socios y está por inaugurar su amplio y hermoso Sanatorio.

Asocióme de corazón, como argentino de vieja cepa hispana, a ese fausto acontecimiento y hago fervientes votos por el bienestar y la prosperidad de los buenos hijos de España que han formado en mi patria su hogar y sus afectos.

Abril de 1936. G. ARAOZ ALFARO

Alfredo R. Bufano

Aquí, en estas tierras altas, feraces y lejanas, es donde mejor puede apreciarse la tesonera y noble colaboración que nos prestan a los argentinos los fuertes hijos de Galicia, de esa Galicia recia, brava, heroica y santa que ha dado al mundo tantos próceres del trabajo y de la inteligencia. Es aquí, en el campo y la montaña, donde vemos al hermano gallego, sobrio, vigoroso, incansable, inclinarse sobre la tierra nuestra con el mismo amor que si fuera la suya, con el mismo amor con que la celeste Rosalía derramó su gracia para los hombres.

Alfredo R. Bufano

San Rafael, Mendoza, 1936

Aquí, en estas tierras altas, feraces y lejanas, es donde mejor puede apreciarse la tesonera y noble colaboración que nos prestan a los argentinos los fuertes hijos de Galicia, de esa Galicia recia, brava, heroica y santa que ha dado al mundo tantos próceres del trabajo y de la inteligencia. Es aquí, en el campo y en la montaña, donde vemos al hermano gallego, sobrio, vigoroso, incansable, inclinarse sobre la tierra nuestra con el mismo amor que si fuera la suya, con el mismo amor con que la celeste Rosalía derramó su gracia para los hombres.

ALFREDO R. BUFANO

San Rafael, Mendoza, 1936.

¿Le hace daño el Tabaco?

Pida Vd.

PASTILLAS

D. R. F.

D. Rodríguez de La Fuente

VICTORIA 4156

U. T. Caballito 0392

Industria Argentina

Dr. Rómulo de Carbia, profesor titular de la Facultad de Filosofía y Letras y de la Universidad de La Plata.

Galicia, que es en lo geográfico el Paraíso de España, ofrece en lo espiritual un panorama que rima, apretadamente, con tal condición escénica. Por eso creo en el papel preponderante que ella debe jugar para que en la nueva Nación que se está elaborando, reflorezcan, fortalecidas, las esenciales virtudes de la Raza.

Dr. ROMULO D. CARBIA

B. Aires, Marzo|936.

Dr. Juan Pablo Echagüe, Presidente de la Comisión de Bibliotecas Populares.

PARA EL CENTRO GALLEGO DE BUENOS AIRES

La extraordinaria importancia de la obra social desarrollada por el Centro Gallego de Buenos Aires, evidenciaría por sí sola, si no tuviéramos tantas otras pruebas, la energía incorporada por la vasta, laboriosa y culta colectividad gallega al desenvolvimiento general de nuestro país.

Marzo de 1936.

Juan Pablo Echagüe

CAFES Y TES FINOS

ELABORACION HOMOGENEA

SINGULAR CALIDAD

"A LOS CELTAS"

(Marca Registrada)

Vinos "MARQUES DE RISCAL"
VALDEPEÑAS Y RIOJA "REGOCIJO"
MANZANILLA "REGOCIJO"
OPORTO "AVION"
JEREZ "CARTA BLANCA"
Vinagre de puro vino Jerez "REGOCIJO"
ANCHOAS Y ACEITUNAS

Ventas por Mayor y Menor

SAÑUDO & RODRIGUEZ

(Importadores)

RINCON 213 U. T. 47 Cuyo 8789

INSTITUTO DENTAL
SAN TELMO
PERU 1283

El Instituto preferido por la colectividad Española, por sus honorarios al alcance de todos y la seriedad de sus profesionales

Consultas Gratis de 9 a 12 y de 14 a 20

Atendido por los Doctores
A. F. PARERA y J. PUPPO

Precios especiales. Además un 20 o|o de descuento a los socios de este Centro

Consúltenos: 1283 — PERU — 1283

U. T. 33 - 5134

F. CALVO

Su catálogo, diario, revista, etc. está bien presentado pero..... estará mucho mejor si los clichés, tricromías, etc. son de F. CALVO

U.T. 4785 (RETIRO) CORRIENTES 672 3° PISO

El grabador de los artistas... y el artista de los grabadores

Broncee su cutis
pero evite
quemaduras del Sol
con
Delial
CREMA BRONCEADORA
CALIDAD DRUGOFA

SE VENDE EN TODAS LAS FARMACIAS

Distribuidores: La Química "Bayer" S. A., Cerviño 3101, B. Aires

Dr. Ricardo Levene, Presidente de la Junta de la Historia y Numismática Americana.

El Presidente de la Junta de Historia y Numismática Americana

El Centro Gallego de Buenos Aires es una institución social de jerarquía, por su profundo arraigo y su dilatada influencia.

La corriente vital que le impulsa a la acción, se nutre en características raciales irreductibles: la perseverancia férrea y la probidad insobornable de los gallegos.

Esta colectividad — como toda la colectividad española — continúa en la Argentina la honrosa y fructuosa tradición peninsular, practicando y manteniendo encendidos los ideales del espíritu y la disciplina del trabajo.

Al inaugurar la primera parte de su nuevo edificio social con la instalación de su sanatorio modelo, el Centro Gallego de Buenos Aires se adelanta como un ejemplo aleccionador y se impone al cariño y respeto de los argentinos.

RICARDO LEVENE

Bs. Aires, Marzo 25|936.

Dr. Roberto Levillier, Embajador de la Argentina en Méjico.

Conservo de mis viajes por Galicia recuerdos vinculados a espectáculos de belleza y fraternales expansiones de amistad, pero predominan en mi espíritu, sobre todas las demás impresiones las que me ofreciera la Naturaleza en ese privilegiado rincón del mundo. Sus vegas fecundas, sus rías, sus floridas sierras han determinado la existencia de una raza lozana tan dispuesta por su lirismo a las saudades musicales, como predestinada por su milenaria serenidad a labrar campos y catedrales y a imponer en todos los aspectos de la lucha social por sobre escepticismos y desalientos, cualidades inconmovibles de constancia y de fervor. Y si cupiera llamar a Santiago de Compostela el "Botafumeiro" de Galicia, bien pudiera otorgarse a Galicia, por sus paisajes, el título de Pórtico de la Gloria de España.

Roberto Levillier.

J. SILBERBERG

Para drogas finas: S. A. SIEGFRIED DE ZOFINGUE (Suiza)

Para hierbas medicinales selectas: BLEMBEL Hnos. (Hamburgo)

Para maquinarias e instalaciones para aguas minerales, gaseosos:
BARNETT y FOSTER Limitada, (Londres)
BRATBY y HINCHLIFFE Limitada (Manchester)

Para maquinarias para la industria químico-farmacéutica:
DANTO, ROGEAT y Cie. (Lyon)

CANGALLO 2523

U. T. 47, Cuyo 4109, BUENOS AIRES

"LA VICTORIA" Rivadavia 702
BUENOS AIRES

Las "BODEGAS BILBAINAS" S. A., las más importantes de España, han dado a "LA VICTORIA" la exclusividad para la distribución en toda la República de sus ya consagrados

VINOS DE LA RIOJA

que constituyen el más alto exponente de la industria viti-vinícola mundial.

EMBOTELLADOS EN ESPAÑA

ofrecemos los siguientes tipos:

Vieja Reserva 1901, tinto
Vendimia Especial 1904, tinto
Viña Pomal 1926, tinto
Viña Zaco 1926, tinto
Carta Oro 1915, tinto
Clarete fino 1928, tinto
Blanco Fino 1922 y 1928
Itzarra 3 años, tinto
Brillante 1925
Cepa Oro 1921
Cepa Oro 1927
Valdepeñas Viejo

Unicos distribuidores: "LA VICTORIA"

Arquitecto
Martín S. Noel

El Centro Gallego con justificado júbilo festeja este año la primera etapa del nuevo edificio social y, es para nosotros, los que contemplamos la grande obra que realiza esta prestigiosa institución en la Argentina, de viva satisfacción el asociarnos a tan feliz celebramiento.

¿Cómo no reconocer una vez más el predicamento que la colectividad gallega ha ejercido en el desarrollo de nuestro país?... y lo que es más: en el nuevo continente.

Desde los tiempos coloniales en la Lonja de la Coruña prosperó el incremento del comercio de la península con América y hoy en el Puerto de Vigo, cuyo progreso sorprende al viajero, está latente el dinámico esfuerzo de su acción económica y social. La Colonia Gallega y su enjundia racial es hoy orgullo de nuestra gran Capital porteña y de nuestras provincias más prósperas: Industrias, estancias y comercios ostentan su benemérita influencia y dicho racialismo ha influido en lo más íntimo de la familia argentina.

Otro tanto ocurre en el plano cultural. Por mi parte, en el primer capítulo de mi obra "España vista otra vez", he dedicado a Galicia mis sinceras emociones de artista, exaltando la belleza plástica de su paisaje preñado de honda poesía y de sus ciudades, tal la inmortal urbe compostelana; vale decir, evocando su esencia espiritual en el orden constructivo de la historia hispánica, en ese cuadro imperecedero en el que aún perdura la vibración romántica de una Rosalía de Castro y la égloga varonil del genio de Valle Inclán.

Loemos, pues, hoy, que su recia energía creadora y su rara sensibilidad intelectual hayan fructificado en nuestro suelo nacional.

Buenos Aires, abril 7 de 1936.

Dr. José Pacífico Otero

GALICIA

La obra que realiza en esta Capital el Centro Gallego es sencillamente sorprendente. Como institución social y de beneficencia ha logrado él poner a tono la patria con la caridad, el dolor con la ciencia, la solidaridad racial con los deberes que a los habitantes de esta tierra generosa dicta el nacionalismo argentino.

Con motivo de inaugurarse el 2 de mayo próximo una parte de su edificio social, el Presidente de esta institución solicita de mi pluma unas breves líneas en armonía con los fines que el Centro persigue o expositivas de los valores étnicos anexos a la familia gallega.

Es para mí un honor el responder a este llamado y lo hago declarando que Galicia gravita sobre mi alma ponderativamente, pues es ella el solar donde nacieron mis padres y hacia el cual supieron dirigir sus añoranzas y sus pensamientos durante su trayectoria de desposados desde estas orillas del Plata, tumba de los mismos.

Guiado de un sentimiento piadoso hace algunos años me cupo el honor de visitar esta tierra de mis mayores. Con verdadera unción recorrí el valle del Ulla en cuyas cercanías se levanta San Martín de Callobre — cuna de mi madre — y con verdadera unción me acerqué a Santiago, cuna de mi progenitor. Todo lo encontré sencillamente hermoso: hermoso el arte, hermoso el paisaje, hermoso el ambiente, ambiente en el cual Rosalía de Castro dió libre curso a las entonaciones de su lira y en el cual el Padre Feijóo escribiera su "Teatro Crítico", Manuel Murguía, su historia monumental y la Pardo Bazán aquellas páginas de enjundiosa literatura entre las cuales sobresalen, inspiradas por Galicia, las consagradas en su novela a la madre naturaleza.

Todo lo que ví y contemplé ha quedado exteriotipado en mi espíritu, y esta visión amplia, sugestiva y serena me explica y me da la clave de la inmortalidad que acompaña a Galicia, a esa Galicia de sierras y de valles, de rías y de bosques cuya poética se complementa con sus leyendas milenarias, con el elenco de sus prosistas y de sus pensadores, de sus santos y de sus guerreros, de sus labriegos y de sus intrépidos navegantes.

A fuer de sincero debo declarar que me complazco en rememorar todo esto en estas páginas tributo de mi amor a España y tributo sobre todo de amor a esa parcela de la madre patria que al volcarse en América con las caravanas de sus hijos nos trajo al Plata el trabajo, el músculo y sobre todo el despejo de una raza laboriosa, tesonera y fecunda.

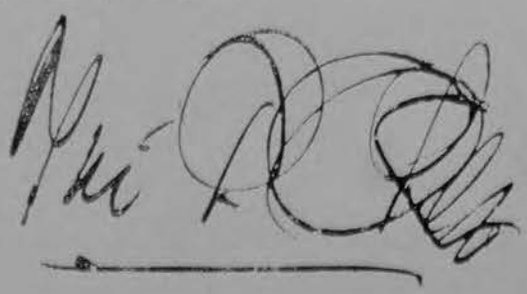

COMPAÑIA DE SEGUROS

La Unión Mercantil

FUNDADA EN 1901

INCENDIO — AUTOMOVILES — CRISTALES

Oficinas: En el Edificio de su propiedad: RIVADAVIA 540 — Buenos Aires
U. T. 33, Avenida 1115 y Avenida 4441

Capital Integrado y Reservas: $ 2.623.185.89 Siniestros Pagados: $ 6.154.102.20

Antes de realizar o renovar sus seguros solicite primas y condiciones a esta Compañía

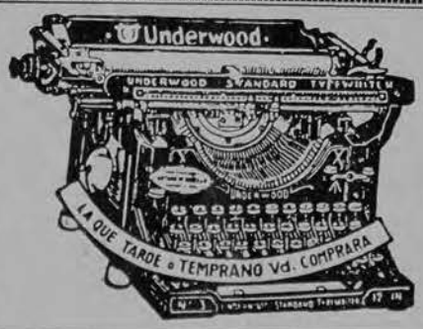

¿ANDA MAL SU MAQUINA?

LLAME A CASA MOLLON

U. T. 38, Mayo 2284 LIMA 631

MAQUINAS DE ESCRIBIR

Underwood, Remington, Continental, Royal, etc., de Sumar, Calcular, y Registradoras. Nuevas y de ocasión.
Ventas por mayor y menor

GRAN TALLER MECANICO Y ACCESORIOS

PRODUCTOS

"Paulista"

Café
Te
Cacao
Chocolate
Yerba

CARAMELOS Y BOMBONES

de superior calidad

Administración y Fábrica
1538 - TACUARI - 1560
BUENOS AIRES

KODAKS

DISÍ

OPTICOS TECNICOS

ESMERALDA 540
Bs AIRES

U. T. 35 - LIBERTAD, 0254

ANTEOJOS

Los socios del CENTRO, merecerán nuestra mayor atención.

Dr. Alfredo L. Palacios, Senador Nacional

Senador de la Nación

He estado en Galicia, pletórica de savia, donde he visto la tierra fecundada, dividida y labrada por el hombre con la pasión y el esmero con que se pule una joya, - y he advertido que en esa conjunción de la tierra y el hombre, este nutre y robustece su carácter.

Alfredo L. Palacios

Buenos Aires Marzo/1936.

He estado en Galicia, pletórica de savia, donde he visto la tierra fecundada, dividida y labrada por el hombre con la pasión y el esmero con que se pule una joya, y he advertido que en esa conjunción de la tierra y el hombre, éste nutre y robustece su carácter.

ALFREDO L. PALACIOS

Buenos Aires, Marzo 1936.

CUANDO SU MEDICO LE RECETE

ANTEOJOS

PREGUNTELE QUE CONCEPTO LE MERECEN NUESTROS SERVICIOS PROFESIONALES... Y TRAIGANOS SU RECETA!!

DESCUENTOS MUY ESPECIALES A LOS SOCIOS DEL CENTRO GALLEGO

Lutz, Ferrando & Cía. S. A.

CALLAO 134 RIVADAVIA 6897

CABILDO 1916 FLORIDA 240 G. MITRE 143

COMPAÑIAS DE NAVEGACION

HAMBURGO SUD AMERICA

A. M. DELFINO & Cía. (S. A.) — Florida 439

COMUNICACIONES RAPIDAS Y COMODAS

ENTRE

España y la Argentina

Próximas Salidas

3 „ Abril .....GENERAL ARTIGAS

9 „ „ .....ANTONIO DELFINO

17 „ „ .....GENERAL SAN MARTIN

30 „ „ .....GENERAL OSORIO

8 „ Mayo .....MONTE OLIVIA

22 „ „ .....MADRID

Pasajes de Llamada

Se emiten para hacer venir familias desde

CUALQUIER PARTE DE ESPAÑA

Mercado "CONGRESO"

Venta de Aves, Huevos, Cazas, etc.

POR MAYOR Y MENOR

JOSE PILLADO

Entrada por la calle MORENO 1753

Puestos 37 - 39

SE MANDA A DOMICILIO

U. T. 38, Mayo 5798 Buenos Aires

TALLER DE FOTOGRABADOS

TRICROMIAS DIBUJOS

ESTEREOTIPIAS

PELLATI Hermanos

BELGRANO 457

U. T. 33, Avenida 2273 Buenos Aires

Dr. Ricardo Rojas, profesor de la Facultad de Filosofía y Letras.

"Galicia, la tierra gentil, famosa por sus paisajes y su historia, puede enorgullecerse también de los hijos suyos que emigraron a la Argentina, porque supieron, sin olvidar su origen, amar a la nueva patria y honrar el nombre gallego con el ejemplo de hogares virtuosos y de vidas consagradas al trabajo fecundo.

Ricardo Rojas

Buenos Aires, abril de 1936

Galicia, la tierra gentil, famosa por sus paisajes y su historia, puede enorgullecerse también de los hijos suyos que emigraron a la Argentina, porque supieron, sin olvidar su origen, amar a la nueva patria y honrar el nombre gallego con el ejemplo de hogares virtuosos y de vidas consagradas al trabajo fecundo.

RICARDO ROJAS

Buenos Aires, Abril de 1936.

"ANTEOJOS Y LENTES"

Nuestro trabajo perfecto y consciente, nuestros precios económicos y el buen concepto que hemos sabido ganarnos entre los Médicos Oculistas y el público en general, son suficientes razones PARA QUE Vd. NOS TRAIGA SU RECETA CON ENTERA CONFIANZA.

CONSULTENOS: y será nuestro cliente efectivo, que a la vez nos recomendará a otros.

Para Vd. Sr. Socio grandes descuentos especiales

ANEXO: FOTOGRAFIA, RADIO. CIRUGIA, Etc.

RECUERDE: OPTICA CASTELLI

391 — ENTRE RIOS — 391, casi esq. Belgrano U. T. 38, Mayo 0248

La primera etapa del futuro edificio social

Publicamos a continuación, como una nota ilustrativa, varios interiores de la parte del nuevo edificio próximo a inaugurarse; y con objeto de que nuestros consocios puedan darse una idea de esta obra, añadiremos los siguientes datos:

El primer subsuelo sirve para depósito de farmacia y laboratorio, imprenta, varios depósitos, etcétera.

En el segundo, se instalaron los filtros de agua, bombas, cuarto de máquinas de los ascensores, y la usina de calefacción y servicio de agua caliente.

La planta baja, provista de un gran patio, contiene un amplio garage, una sala de sesiones, oficinas de recepción de mercadería, parte de la farmacia y la morgue con dos capillas. Los zaguanes están construídos en forma de que los ascensores puedan recibir directamente de las ambulancias las camillas con enfermos que deban ser internados en el sanatorio.

1°. **Alto**: En su frente, el gran salón de odontología, con una sala de operaciones, un cuarto para médico y otro para esterilizaciones, todo dentro de los mayores adelantos modernos. A continuación, servicio de oculista, que se compone del consultorio del Jefe, consultorios, sala de curaciones y cuarto oscuro para examen de la vista. Servicio urinarias para ambos sexos. Principalmente el de hombres, es de gran importancia; se compone de varios consultorios, sala de sondajes, sala de curaciones y una sala muy amplia para lavajes, con treinta y dos boxes individuales.

2°. **Piso**: Comprende todo el sanatorio. Dormitorios de dos camas, con su correspondiente ropero, baños, w. c., dormitorio para médicos y sala de guardia.

3er. **Piso**: Tiene el mismo destino, pero las habitaciones son de cuatro camas, separadas entre sí por mamparas, observándose también las mismas comodidades que en el anterior.

4°. **Piso**: Se divide en dos partes: una destinada exclusivamente a la cirugía, que se compone de dos salas de operaciones principales, una sala de operaciones menores, y otra para traumatología, sala de anestesia, arsenal de cirugía y dos dormitorios para los recién operados. La otra parte del cuarto piso, contiene una sala de esterilizaciones con todos sus correspondientes aparatos, etc.; parte del futuro laboratorio, archivo de cirugía, una habitación para médicos y vestuario con su correspondiente toilette.

5°. **Piso**: En el 5°. piso estarán momentáneamente las cocinas y dependencias, pues, al continuar la otra edificación, será un gran solarium con amplias terrazas.

Quilmes Cristal
Quilmes Bock
elaboradas con las mejores materias primas: lúpulo fino y pura malta argentina
botellas de Un litro
especial para familias.

Aviso Importante

En nuestra sede social funciona una oficina de Profilaxis, a cargo del doctor Pedro M. Varela Jefe de la cuarta sección de Profilaxis de la Asistencia Pública, en la que vacuna gratuitamente contra la difteria y viruela a los asociados y familiares.

Esta oficina funciona los días martes, jueves y sábados, de 14 a 16.30 horas.

Se entregan certificados de vacuna.

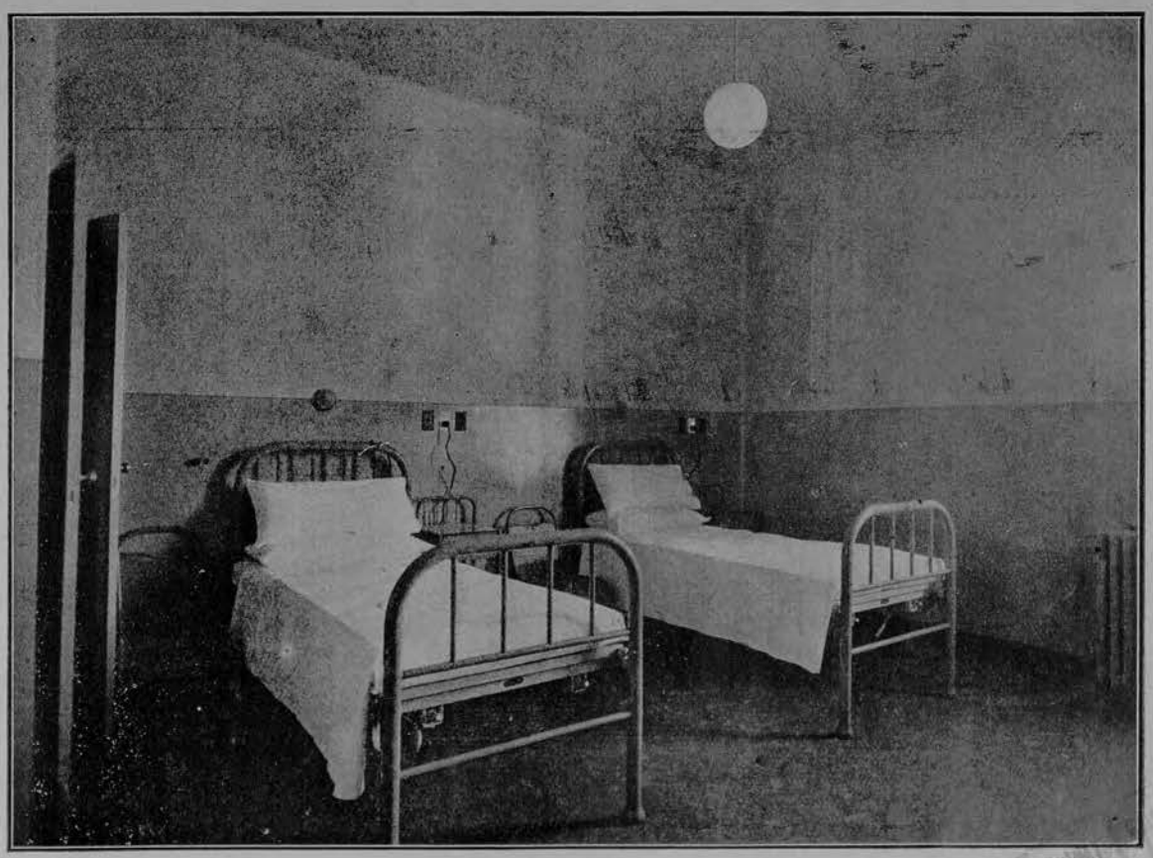

Una sala de dos camas

Sala de cuatro camas

VINOS DE FINA CALIDAD

POR MAYOR

SAN ROMAN & Cía.

ROCAMORA 4459 — **U. T. 64-6457**

CREMA DENTAL "ISA"

La crema científica que limpia
la dentadura sin desgastarla.

Preserva las mucosas y encías

Perfuma el aliento

ES ECONOMICA

Pomos chicos y grandes,
en todas las farmacias.

Por razones de ELEGANCIA y ECONOMIA debe Vd. exigir a su camisero los cuellos marca

TRES V.V.V.

¿En dónde se hizo Vd. sus amigos? en

El «IBERIA BAR»

AVENIDA DE MAYO 1200

Ahí encontrará Vd. el Rey del Café

ABIERTO DIA Y NOCHE

R. PENSADO

Consultorio del Jefe del servicio de Urología

Otro de los consultorios del servicio de Urología

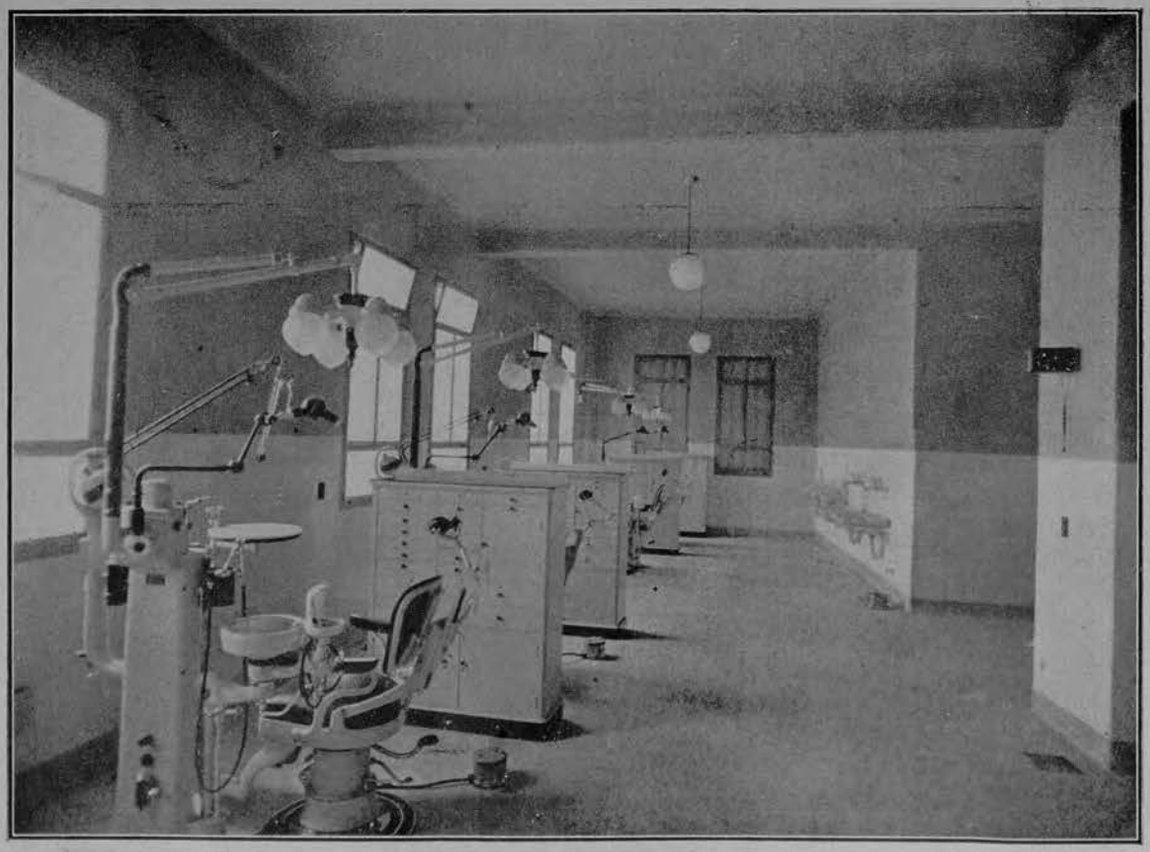

Consultorio Odontológico

ANTEOJOS

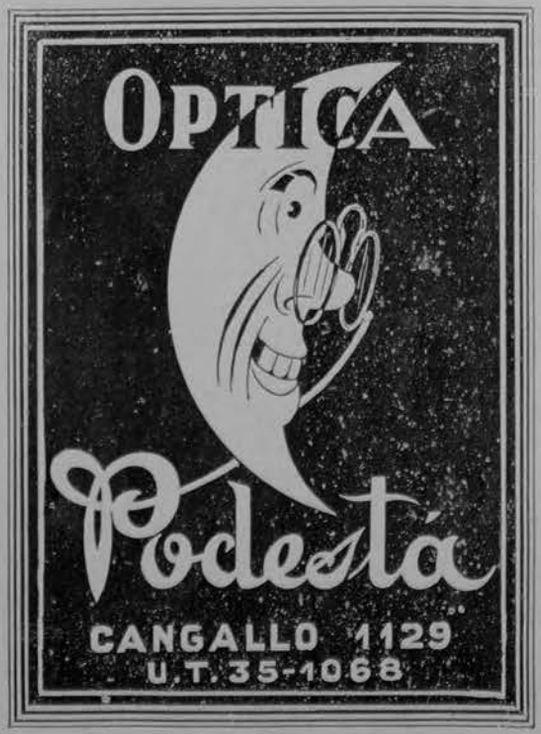

LENTES

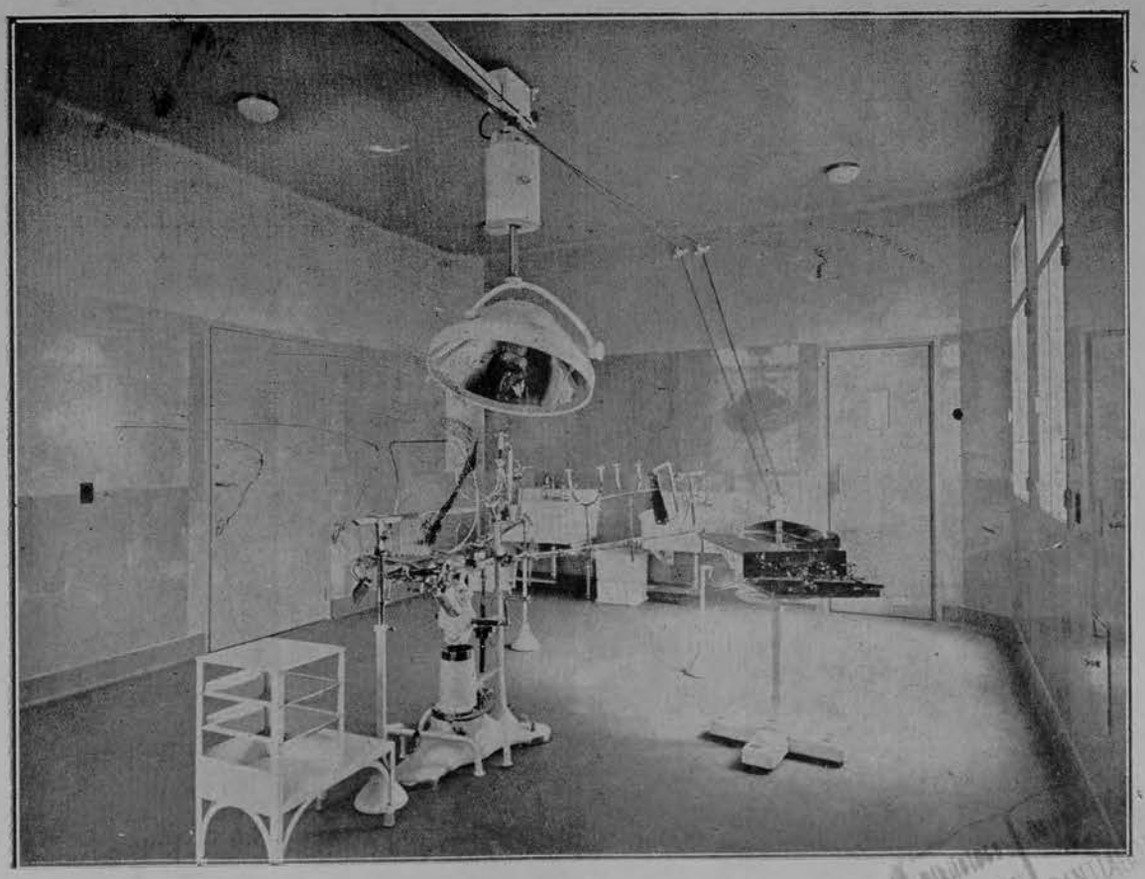

Sala de operaciones — Ortopedia

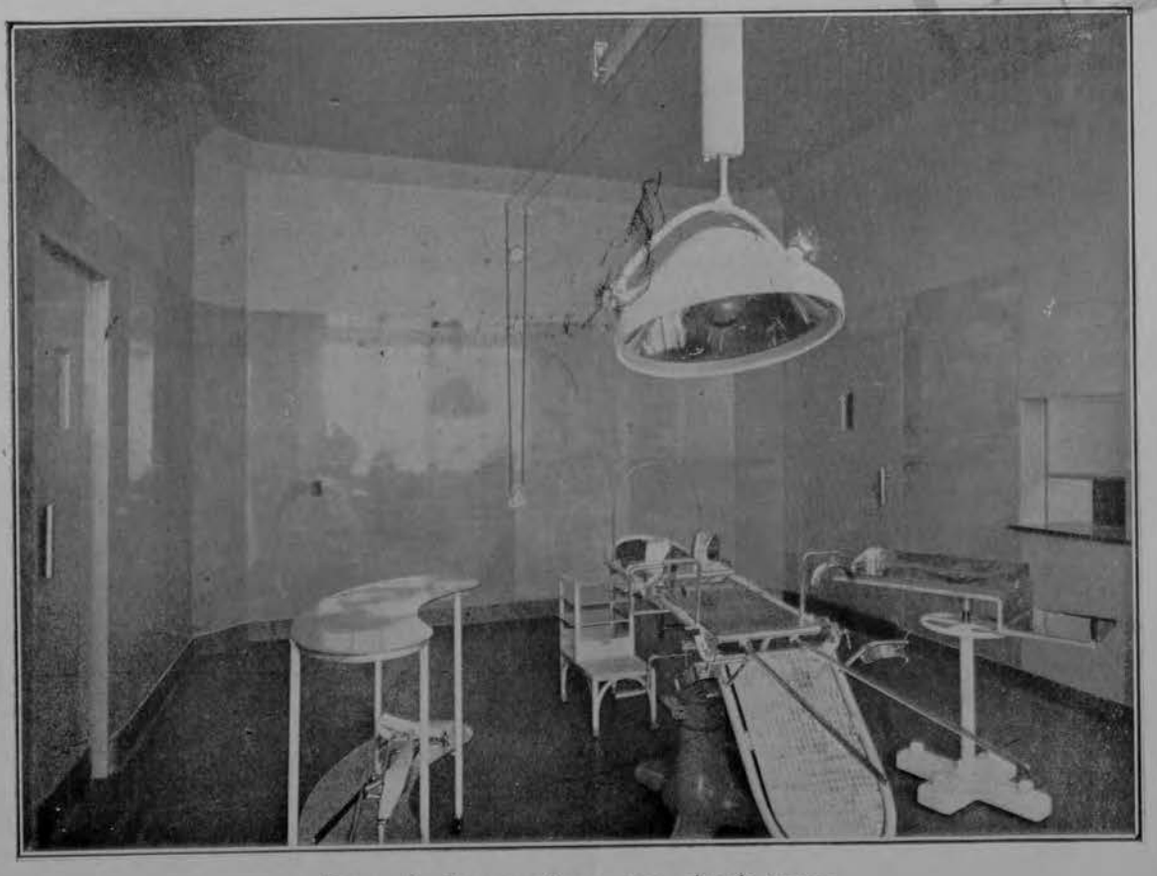

Otra sala de operaciones para cirugía mayor

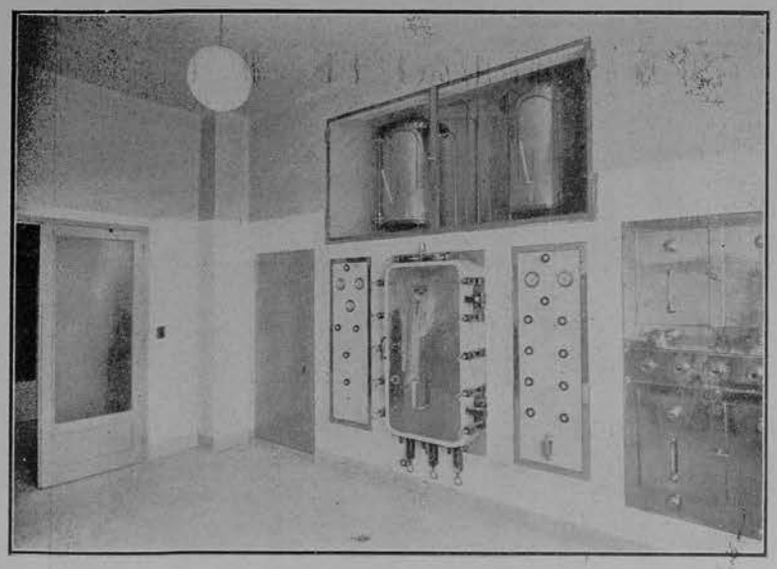

Un detalle de la sala de esterilizaciones

Otro detalle de la misma sala

J. CABALLERO

IMPORTACION DE ARTICULOS PARA

Farmacias, Laboratorios y Hospitales

TACUARI 781

Buenos Aires

U. T. 37 Rivadavia 0949

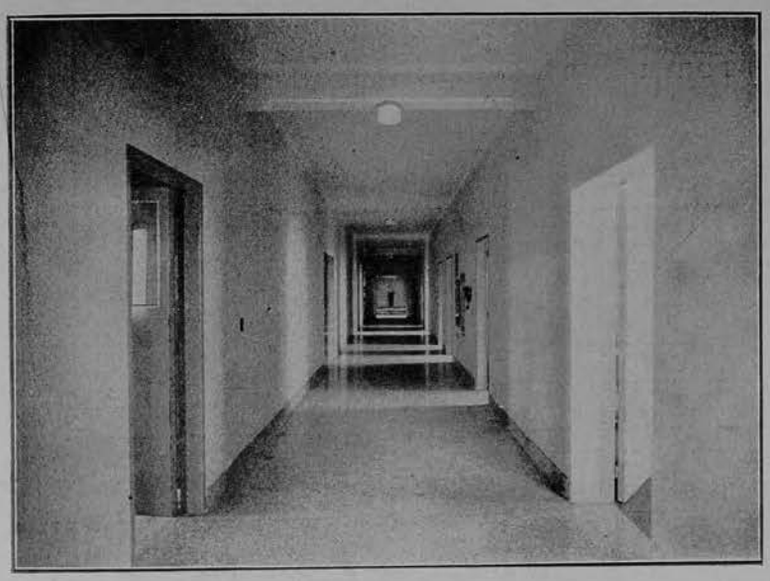

Uno de los grandes pasillos del sanatorio

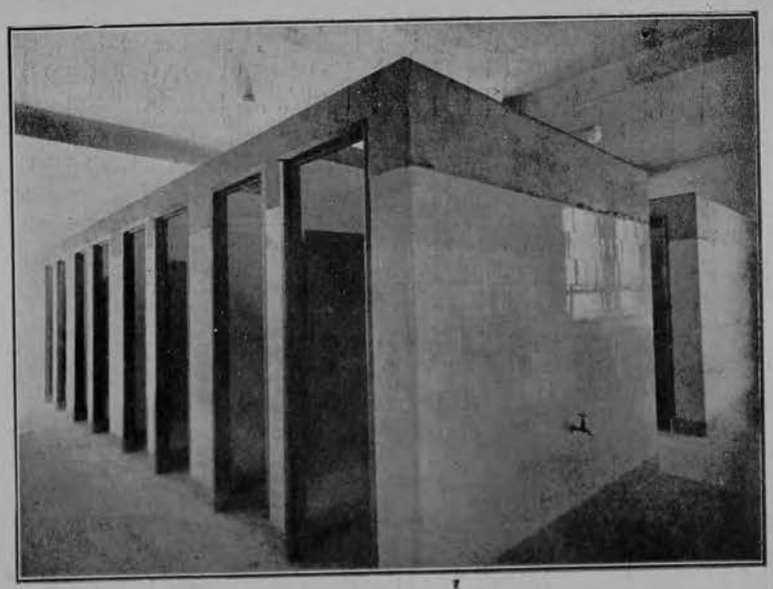

Parte de los 32 boxes del servicio de urología para curas individuales

SAAVEDRA Y CIA
PES NON VERBA
BELGRANO 1802

U. T. 37, RIV. 6789

PEDIDOS:
U. T. 38, MAYO 0432

CONFITERIA
La Continental

FABRICA ELECTRICA
DE MASAS Y BOMBONES

SERVICIO ESMERADO
PARA CASAMIENTOS Y BAUTISMOS

Recomendamos los Helados de nuestra acreditada casa.

HERMOSO SALON PARA FAMILIAS

IMPORTACION DE PRODUCTOS ESPAÑOLES

VENTAS POR MAYOR Y MENOR

"EL IMPARCIAL"

Alvarez Hermanos

1001 — VICTORIA — 1007 U. T. 38 MAYO 4856 - 3562 BUENOS AIRES

VISITE NUESTRA SECCION ROTISERIA

TALLER DE IMPRENTA Y RAYADOS

ESPECIALIDAD EN IMPRESOS COMERCIALES Y RAYADO EN GENERAL—CONFECCION DE LIBROS COMERCIALES CON RAYADOS ESPECIALES, PLANILLAS Y FICHAS

Gumersindo Méndez

MORENO 2236 U. T. 47 Cuyo 5984

CASA DE CAMBIO

GONZALEZ Hnos.

(ESTABLECIDA EN 1882)

La más conveniente en la compra y venta de oro y plata. Cambio de moneda y billetes extranjeros de todo el mundo. Efectuamos toda clase de operaciones en la Bolsa de Comercio sobre valores Nacionales, Provinciales, Municipales y Acciones.

Antes de hacer sus operaciones consulte en esta casa.

(33 - 1390 Avenida) AV. DE MAYO 691

El nuevo Sanatorio Social

Libre acceso a los asociados

En la imposibilidad de invitar a los miles de asociados, al acto oficial de la inauguración del nuevo Sanatorio, se concederá libre acceso al mismo desde las 14 a 20 horas del sábado 2 de mayo y el domingo de 8 a 12 horas, para que puedan conocer la magnitud de la obra realizada.

Gran Banquete Popular

Con objeto de celebrar el grato acontecimiento, tendrá lugar el próximo domingo 3 de mayo, un **GRAN BANQUETE POPULAR**, que será digno exponente de galleguismo y unidad, bases esenciales para continuar la profunda huella trazada en el afecto del noble pueblo argentino.

Este banquete se celebrará en el Salón Casablanca, Avda. Centenario 3051, (detras del Club River Plate), a las 12 y 30 horas, siendo $ 5.— el precio del cubierto.

También nos podrán honrar las damas con su grata presencia, dando así un marco más hermoso a la simpática fiesta.

Los Presidentes del Centro Gallego

Don José Rodríguez González
Actual presidente

Don Antonio Varela Gómez

Don Roque Ferreiro

Don Laureano Alonsopérez

Don Juan G. Molina

Don Alfredo Alvarez

Don Ramón Cabezas

D. José Ma. Alvarez

Don Francisco García Olano

Don Antonio Bóo

Don José Villamarín

JUNTA DIRECTIVA

D. Francisco S. Martínez
(Secretario)

Don Francisco González
(Tesorero)

Don Eleodoro Friol
(Contador)

Don Francisco Calvo
(Bibliotecario)

Don José Gómez Lens
(Protesorero)

Don Pedro Paz
(Vocal)

Don Fernando Cebral
(Subcontador)

Don Ricardo Badía
(Prosecretario)

D. Constantino Francisco
(Vocal)

Don Bernardo Moldes
(Vocal)

D. Constantino González
(Vocal)

Don Antonio Alonso
(Vocal)

Don Lino Tejero
(Vocal)

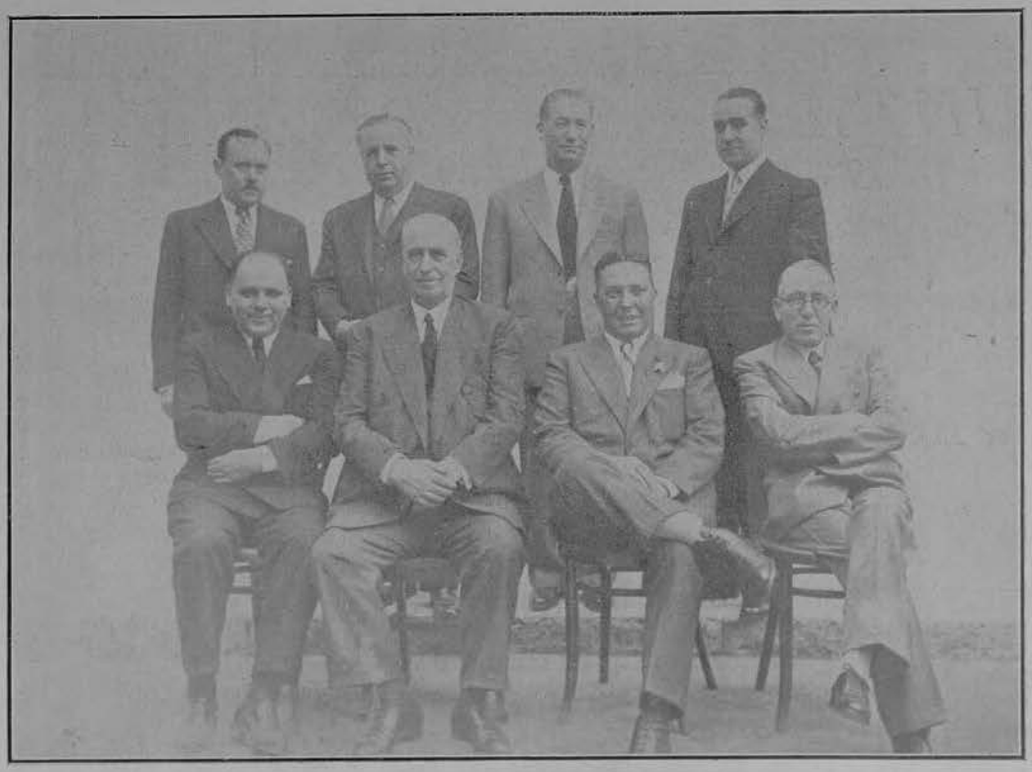

SUPLENTES

Sentados: (de izquierda a derecha). Serafín Miguez, Antonio Iglesias, Cándido González y Eduardo Alvarez.

De pié: (en el mismo orden). Victorino González, José Abeledo, Emilio Ferradás y Joaquín Fernández Goyanes.

Consejo de Apelación

Don Manuel Otero

D. Antonio Fernández Feijóo

Don Adolfo García

Don José F. Regueiro

Don Manuel Limeres

D. José García y García

Don Jesús Vía Golpe

Don Ramón Méndez

Don José Neira Vidal

De izquierda a derecha: Don Joaquín R. Rodríguez, Don José Bermúdez y Don Aniceto Troitiño.

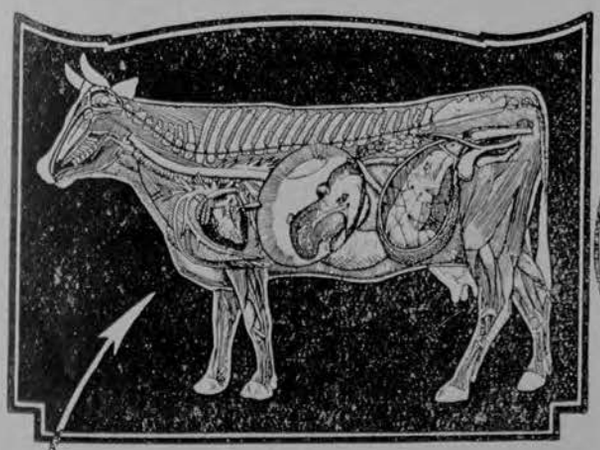

ANUNCIAMOS
el origen fundamental de
nuestras MATERIAS PRIMAS
OPOTERÁPICAS

● La República Argentina realiza muy frecuentemente, certámenes ganaderos que alcanzan con sus exponentes, méritos de renombre universal, porque nuestra ganadería produce verdaderos campeones, insuperables en perfección anatómica que vanaglorian con su estupendo sistema glandular a la Opoterapia Argentina

● Nuestro progreso zootécnico, se impone por sus altas calidades y reales valores para la obtención de glándulas, lo que nos permite elaborar una materia prima glandular de primer orden que reune en forma total todas las propiedades que exige la medicina de la epoca.

● Las tres razas vacunas preferidas universalmente, son las "Shorthon", "Hereford", "Aberdeen Angus" De este origen fundamental son las glándulas elaboradas en el "Laboratorio Opoterápico Argentino" de Bs. As

LABORATORIO OPOTERAPICO ARGENTINO
MURGUIONDO 1735 BUENOS AIRES Casilla de Correo No. 1197

LA EXCELENTE CALIDAD DEL

Moscatel Carmelitano

LO HA COLOCADO EN UN LUGAR DESTACADO ENTRE LOS MEJORES VINOS GENEROSOS DEL MUNDO

BOTELLA

$ 2.20

Por eso "LA VICTORIA" al ofrecerlo a su estimada clientela lo hace con la absoluta seguridad y convicción de ofrecer el tónico más eficaz y agradable que se conoce, elaborado por los RR. PP. Carmelitas Descalzos del Desierto de Las Palmas (España).

EXIJA **MOSCATEL CARMELITANO**

A SUS UNICOS IMPORTADORES

"LA VICTORIA"

RIVADAVIA 702 - Bs. Aires

EL DEPARTAMENTO ESPAÑOL

DEL

BANCO GERMANICO

DE LA AMERICA DEL SUD

CASA CENTRAL:

Berlín (Alemania)

SUCURSALES:

Hamburgo (Alemania)
MADRID (España)
Río de Janeiro (Brasil)
Sao Paulo (Brasil)
Santos (Brasil)
Santiago (Chile)
Valparaíso (Chile)
México
Asunción (Paraguay)

Se adhiere al júbilo de los socios del Centro Gallego de Buenos Aires, y a la colectividad española en general, con motivo de la inauguración de su nuevo edificio social, que marca una nueva época de progreso y afianzamiento de los españoles aquí residentes.

A todos, sin excepción, invitamos a que utilicen nuestros servicios bancarios, en la seguridad de que, tanto en el país como en el exterior, sus órdenes serán perfectamente ejecutadas por intermedio de nuestras Sucursales y corresponsales bancarios.

Giros **Caja de Ahorros** **Pasajes**

BANCO GERMANICO
DE LA AMERICA DEL SUD
BUENOS AIRES

25 DE MAYO 151|59 — Av. LEANDRO N. ALEM 150

Sucursal Mercado de Abasto:
CORRIENTES 3227

Horario especial sin interrupción: de 8,30 a 19 horas y Sábados hasta las 12,30.

REPRESENTANTES

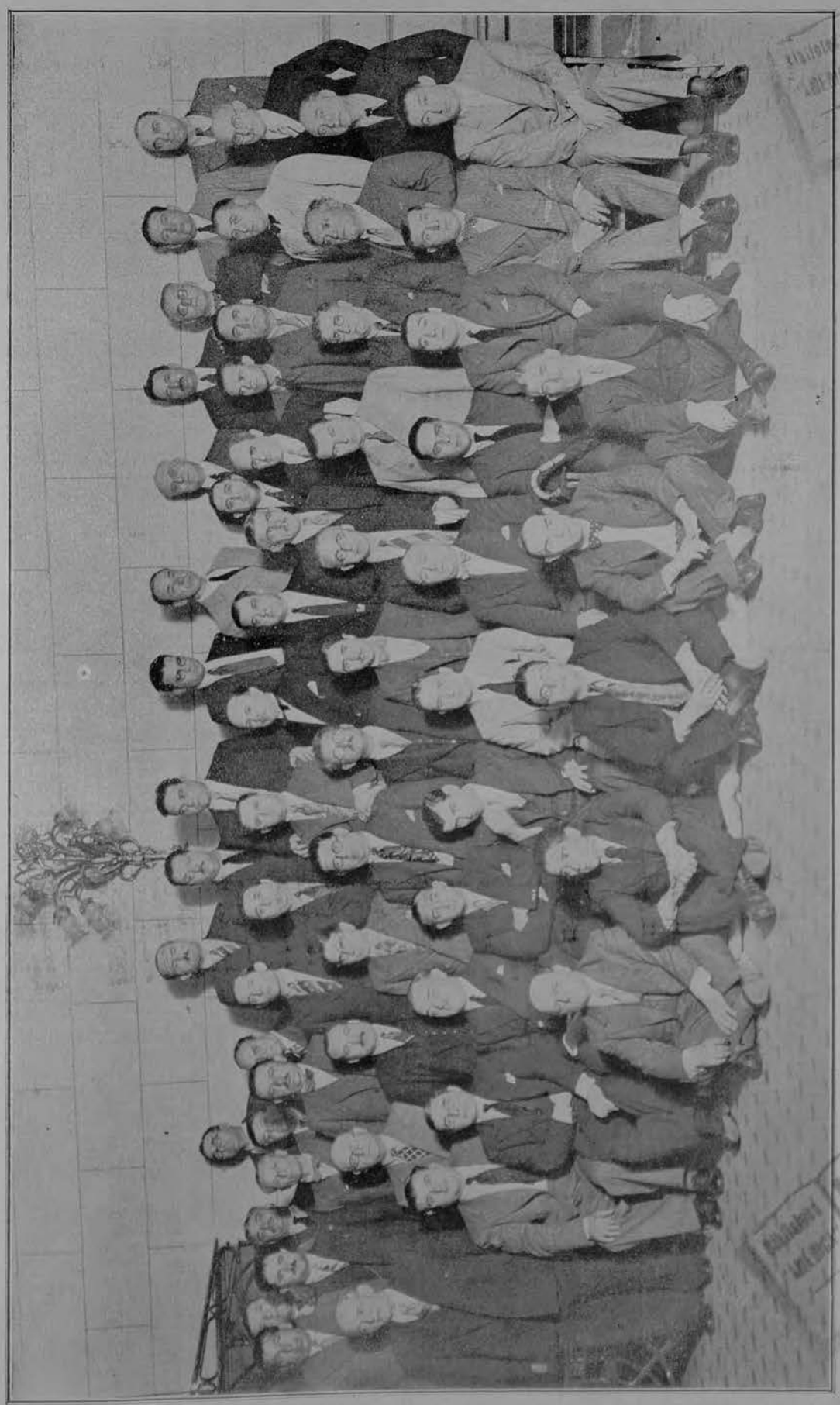

Varios de los actuales Representantes

Universidad de SANTIAGO ESPAÑA

LUBRIQUE CON
SHELL MOTOR OIL
resiste - rinde - protege
ENERGINA
la nafta argentina de calidad

CASA GARAY
Sucesor de R. SEGURA
SASTRE DIPLOMADO
Buen corte, elegancia y distinción
Esteban Bonorino 253 Bs. Aires
U. T. 66 Flores 0141

MARTEL - PEDICURO
Cirujano del Club Progreso
Tratamiento racional de uña encarnada y demás afecciones al pie
Consultas de 8 a 16
PUEYRREDON 482 Pedir hora a 47-5778
A los socios del Centro Gallego 50 o|o de descuento

Casa "PARA TI"
LA MEJOR SURTIDA DE SUD AMERICA EN GOMAS HIGIENICAS EN GENERAL.
Gran surtido en fajas de goma, medias elásticas, tobilleras, artículos para playa, juguetes de goma, etc.
A los señores socios del Centro Gallego, se le bonificará con el 10 o|o de descuento.
¡No olvide! Casa "PARA TI" - Talcahuano 337

GRATIS... COMPLETAMENTE GRATIS..
ofrecemos a los Señores socios del Centro Gallego esta maquinita de baquelita, comprando, tan solo, DIEZ de nuestras hojitas de afeitar PARA TI.

¡NO OLVIDE! "CASA PARA TI" TALCAHUANO 337-Bs. As.

Expreso Portela
— de —
PORTELA, SOUTO y Cía.
Mudanzas para Ciudad y Campaña
Encomiendas y equipajes — Despacho de Aduana — Comisiones en general
BALCARCE 453 U. T. 33 Avda. 3645
Sucursal:
Hernandarias 255 — U. T. 23 B. Orden 4962

"PORTELA"
ENCERADO DE PISOS y LIMPIEZA DE CASAS, PIDA PRESUPUESTOS A
JOSE F. BENAVIDEZ
Tomo abonos mensuales a precios muy convenientes — Rasqueteo de toda clase de pisos
Escritorio Particular
BALCARCE 453 U. T. 33-3645 DEFENSA 554

PERSONAL DE ADMINISTRACION

Sentados: (de izquierda a dererha). Luis Ares, Luis Vázquez Pardo, Félix Sirera, Miguel Revestido, Justo Torres, M. González Barral (gerente), Victorino Lalûn, Enrique Iglesias, Manuel Campos, Vicente Dopazo, José A. Bermúdez. — De pié: (de izquierda a derecha). Francisco González, Manuel Tato, Victorino Carballude, José Fernández Piedras, Máximo R. Otero, Constantino García, Eduardo Bugallo, Aquilino Alonso, Edelmiro Graiño, Agustín Piedras, Vicente Sánchez, Antonio López Busto, José A. García, Félix Bodelón, Martín C. García, Dora Ulled, Manuel Pérez, Roberto Rodríguez, Antonio Pérez, Agustín Concio, Ramiro Iglesias, Claudio Figueras, Antonio González, Pablo Braudido, Antonio Giménez, José Rivas, Sergio Vidal, Eulogio Fernández, José Ferro, Eugenio González, Ramón Gomez Franco, Herminio Fernández, H. Soler Elmi, Antonio López Arias, Ramón F. Rodríguez, Héctor Cordeiro, Ricardo San Martín, Ricardo Figueras, Manuel Neyra, Juan C. Alonso, Manuel Ferrer, Manuel Prieto. — Arriba, en recuadro: Dr. Julio A. Leguizamón, que conjuntamente con el Dr. Zavalía, atiende el Consultorio Jurídico.

FABRICA DE MANIQUIES

Maniquíes especiales para sastrerías y de cera para vidrieras y salón.

Se hacen sobre medida maniquíes y todo trabajo perteneciente al ramo.

Se atienden pedidos del interior

E. ROMAN
Sgo. del Estero 484
U. T. Mayo 1306

SOLICITE CATALOGO

A los socios del Centro Gallego les hacemos 10 % de descuento extra.

Bombones NAGELL

Laxantes y Purgantes de Antigua Fama

CHOCOLATINES DE SABOR EXQUISITO

IDEALES PARA SEÑORAS Y NIÑOS

PIDALOS EN LAS FARMACIAS

GANE SALUD Y DINERO BEBIENDO

SIEMPRE EL FAMOSO

VINO TORO

y participando del

5° Gran CONCURSO

en el que se sortearán importantes premios, como ser: automóviles, bolsas con dinero efectivo desde $ 50.— hasta $ 4.000; modernos aparatos de radio; espléndidos juegos de cubiertos; créditos de la prestigiosa tienda "La Piedad", etc.

¡Además todos los cupones tienen premio! 10 tapitas de los vinos TORO RESERVA, o 10 corchos de los vinos "LA COLINA", se canjean por un cupón en

Leandro N. Alem 1518

S. A. Bodegas y Viñedos

GIOL

CUERPO MEDICO

Dr. Avelino Barrio
Médico Director

INSTITUTO DE DIAGNOSTICO

Dres. Juan José Beretervide (jefe) y Carlos F. Cárrega Casaffousth

SERVICIO DE CIRUGIA

Sentados: (de izquierda a derecha). Dres. Felipe Oleaga, Rodolfo Naveiro, José Alberto Caeiro (jefe), Alberto E. Díaz y Alberto B. Silveyra Reyes. — De pié: (de izquierda a derecha). Praitic antes Sres. José María Beguiriztain, Heberto J. J. Mercado, Atilo Silva, Constantino Unguriano y Jorge Torres.

CLINICA DE ORIENTACION

Dr. Antonio Mare

Dr. Mario Soto

Dr. Benigno Bañuelos

Dr. Reinaldo Saccone

Dr. Alfredo R. Piquero

Dr. Rubén Darío

Dr. Juan D. Landa

Dr. Enrique L. Arana

ANALISIS ANATOMO-PATOLOGICOS

Dr. José L. Monserrat

Dres. Acevedo y Bianchi

SERVICIO DE UROLOGIA

Sentados: (de izquierda a derecha). Dres. J. W. Alvarez Colodrero, Aurelio E. Serantes Lasserre (jefe), Horacio Torres. De pié: (en el mismo orden). Dres. Ignacio V. Albornoz, Orencio Albert Pelayo y Alberto Basílico.

SERVICIO DE GINECOLOGIA

Sentados: Dres. Oscar H. Fogelström (jefe) Manuela Laura Gutiérrez. De pié: Fermín T. Orfila y Erick Fogelström

SERVICIO DE OIDOS, NARIZ Y GARGANTA

De izquierda a derecha: Dres. Alberto García Robín, José A. Gomis, Pedro Tesone (jefe), Víctor Doria Medina y Juan Mingo.

España y Rio de la Plata

SEGUROS CONTRA INCENDIO Y MARITIMO - FLUVIALES

Oficinas en el edificio de su propiedad
AVENIDA DE MAYO 962 - Buenos Aires

U. Telf. 37, Rivadavia 2000, MARITIMO
Unión Telf. 38, Mayo 3290. INCENDIO

ACADEMIA DE CHAUFFEURS

MOURO & PEREZ

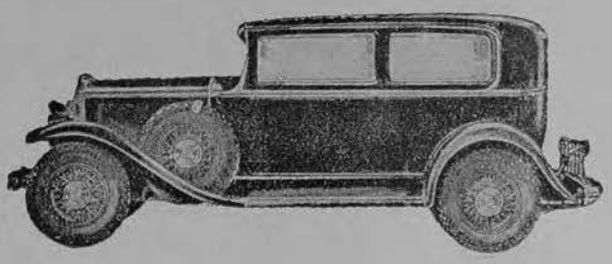

La más seria e importante d Capita

ASPIRANTE a chauffeur, la acreditada ACADEMIA MOURO Y PEREZ, avisa su gran rebaja de precios. La casa que más barato cobra. Cursos completos para profesionales, camiones, ómnibus y particulares. Garantía absoluta de registros en 8 días. Demuestre ser un hombre experto, visitando nuestra casa, y no dude, ahorrará tiempo y dinero. TACUARI 949.

Descuento del 16 % a todos los socios del Centro Gallego a la sola presentación del carnet.

U. T. 23 - B. Ord. 2950

947 - TACUARI - 949 Buenos Aires

Dr. JOSE GONZALEZ PAGLIERE
Dr. SERGIO GONZALEZ PAGLIERE

ESTUDIO JURIDICO Y ESCRIBANIA NACIONAL

PIEDRAS 172

37 Rivadav. 1234
38 Mayo 0113

A los socios del Centro Gallego

SOMBRERERIA Y CAMISERIA

El surtido más grandioso y mejor de plaza para la presente estación lo encontrará en lo de GARCIA OLVEIRA a los precios más ventajosos. Visítenos y se convencerá.

GARCIA OLVEIRA

264 ENTRE RIOS 264

A los socios del Centro Gallego 10 o|o de descuento.

CINZANO

VERMOUTH

SERVICIO DE PIEL Y SIFILIS

De izquierda a derecha: Dres. Luis Trepat, Ceferino Orol Arias y practicante Sr. Juan Leandro Sánchez

SERVICIO DE OFTALMOLOGIA

Dr. Adrián Fernández Castro (jefe) y Carlos Arias Duval

SERVICIO DE VIAS RESPIRATORIAS

Sentados: (de izquierda a derecha). Dres. Miguel J. Moneta, Miguel F. Pastor (jefe) y Edgardo E. Ymaz. — De pié: (en el mismo orden), Dr. Roberto I. D'Empaire Díaz, practicante Sr. Ernesto F. Carranza y Dr. Alvaro E. Bence

SERVICIO DE VIAS DIGESTIVAS

De izquierda a derecha: Dres. Alberto L. Magdalena, Pedro B. Landabure (jefe) y Eduardo Florencio Lascano (reemplazante del Dr. Augusto Casanegra, por ausencia de éste).

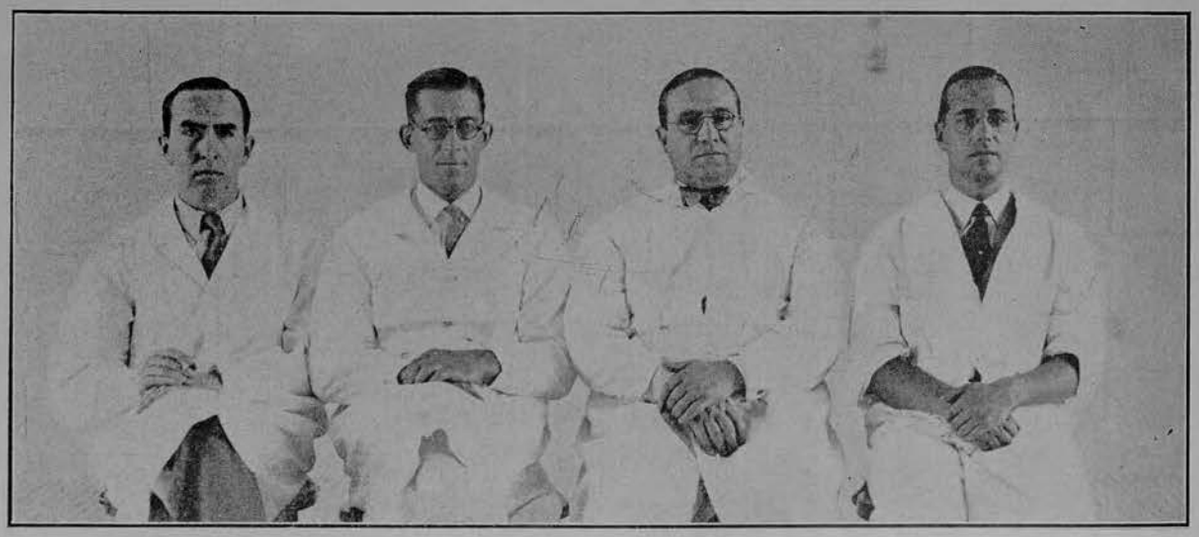

SERVICIO DE PEDIATRIA (NIÑOS)

De izquierda a derecha: Dres. Segundo Giménez, Luis María Pazos (jefe), J. A. Masi Elizalde (jefe) y Juan R. Díaz Nielsen

NERVIOSAS

Y MENTALES

Dr. Ramón Soto Romay
(jefe)

MATERNIDAD

Sentados: (de izquierda a derecha). Sra. Carmen M. de Martínez, Dr. Tomás Bilbao (jefe), Dr. Obdulio Carey Tuculet. — De pié: (en el mismo orden). Sra. María L. N. de Crescentes, Amalia D. de González, Aurora B. de Airaldi y Catalina Montes de Mera.

SERVICIO DE CARDIOLOGIA

Dr. R. López Ramírez (jefe) y Dr. Jaime Espejo Solá

LABORATORIO

Sentados: (de izquierda a derecha:. Dr. Eduardo F. Brau, Dr. Luis I. Aquino (jefe), practicante: Sr. Francisco Vidal (h.). De pié: preparadores Antonio Salinas y Marcelino Romero

SERVICIO DE RAYOS X Y FISIOTERAPIA

De izquierda a derecha: Dr. Amadeo J. Alurralde, Dr. Gabriel Moner (jefe) y radiógrafos: Dr. Carlos María Oliver y Señor Dante J. Caporilli.

La Continental

COMPAÑIA DE SEGUROS GENERALES

Av. ROQUE SAENZ PEÑA 555

U. T. (33) Avenida 0063 al 0068 — Buenos Aires

OPERA EN:

VIDA — INCENDIO — MARITIMOS — AUTOMOVILES — CRISTALES — PROFESIONALES
RESPONSABILIDAD CIVIL — GANADO y ACCIDENTES DEL TRABAJO (Ley 9688)

Siniestros pagados hasta 30 Junio 1934 $ 38.266.854.11 — Primas, Rentas e Intereses $ 9.588.993.42
Capital y Reservas .. .. „ 21.090.065.11 — Responsabilidad total .. .. „ 30.175.693.39

REPRESENTANTES EN TODOS LOS PUEBLOS DE LA REPUBLICA

Gran Panadería y Pastelería

"COLOMBO"

— DE —

JOSE BIHURRUN

Reparto a Domicilio Mañana y Tarde

773 - Matheu - 765 — U. T. 47, Cuyo 1095

BUENOS AIRES

Dionisio Rey Brum

DESPACHANTE DE ADUANA

Escritorios:

463 — ALSINA — 463

U. T. 33 - 6998, Avenida — Coop. Tel. 903, Central

LECHERIA "CENTRO GALLEGO"

— de —

MANUEL BARREIRO

Servicio especial en Café, Té y Chocolate
Especialidad en Helados
Reparto de Leche a Domicilio
Artículos de Primera Calidad

BELGRANO 2193

SERVICIO ODONTOLOGICO

Consultas todos los días

de 9 a 12 horas y de 17 a 20 horas

Las consultas y extracciones son gratuitas para los socios: rigiendo, para los demás trabajos que se realicen, la siguiente tarifa:

Obturaciones en pasta (caries en 2° grado)	$ 3.—
Obturaciones en platino (caries en 2°. grado)	„ 4.—
Composturas simples	„ 5.—
Dentaduras movibles, cauchú, cada pieza	„ 5.—
Gancho de oro	„ 5.—
Limpieza	„ 4.—
Caries de 3° y 4° grado, con tratamiento	„ 5.—
Caries de 2° grado, con incrustaciones en oro	„ 15.—
Caries de 3° grado, con incrustaciones en oro	„ 25.—
Caries de 2° grado, con porcelana sintética	„ 10.—
Caries de 3° grado, con porcelana sintética	„ 18.—
Corona oro molar	„ 25.—
Corona oro pre-molar	„ 25.—
Dientes a pivot	„ 25.—
Dientes Richmond	„ 30.—
Puentes en oro, sin tratamiento	„ 20.—
Puentes en oro, con tratamiento	„ 25.—

H. MILLET & J. ROUX

MONTEVIDEO 160/168 — U. T. 38, Mayo 3365 — BUENOS AIRES

Jeringas de Cristal y Agujas de Platino, Níquel y Acero para Inyecciones
De la afamada marca EMER - PARIS

BEBA Vd. la deliciosa

Chicha Andina

Elaborada con Jugo de Uva. — Es una bebida estimulante, nutritiva, depurativa y de exquisito sabor.

Pídala Vd. en LA SUPERIORA

SERVICIO MEDICO DE URGENCIA

Sentados: (de izquierda a derecha). Dres. Cosme de la Quintana, Miguel H. Achotegui y Ginés de la Quintana. — De pie: (en el mismo orden). Dres. Luis Trujillo, Alfonso Retorta Hermida y Roberto M. Castiarena.

SERVICIO DE ODONTOLOGIA

Turno de la mañana

De izquierda a derecha: Dr. Alberto Benavente, Dr. Manuel Pérez Gutiérrez (jefe) y Dr. Jorge Otaño.

Turno de la tarde

De izquierda a derecha: Sr. Víctor Varela, Dra. Manuela Bouzada (jefe) y Dr. Ramón Torrado.

SERVICIO DE MASAJES E INYECCIONES

Sra. Jesusa González y Sr. Antonio Rodríguez Areal (enfermeros) y Sra. Rosario Vigna (masajista)

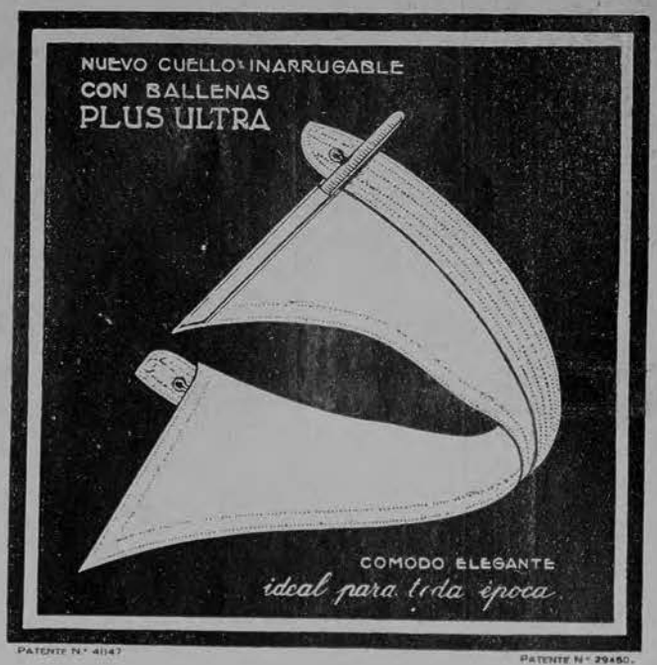

40%
más
liviano

se ha reducido el peso de los prismáticos ZEISS, mediante el nuevo metal liviano que ahora se emplea para su construcción. La reducción del peso en los modelos más corrientes de enfoque central importa un 40 o/o. Por eso el prismático ZEISS se lleva ahora más cómodamente, sin molestar en absoluto hasta en las observaciones prolongadas. Será su compañero inseparable en todas las reuniones deportivas, en los viajes, sobre las sierras y en el mar.

En forma realmente sorprendente

En venta en las buenas casas del ramo.

Solicite catálogo y precios a:

Carl Zeiss - Bs. Aires

Bdo. de Irigoyen 330

Solo ZEISS puede ofrecerle esta ventaja!

ZEISS Leichtmetall FELDSTECHER

CARL ZEISS JENA

PERSONAL DE FARMACIA

Sentados: (de izquierda a derecha). Manuel Laredo, Joaquín de la Cuesta, Dr. Antonio S. Rey (farmacéutico jefe), Juan Pose y Manuel Darriba. — De pié: (en el mismo orden). Benito Rodríguez, José Fernández, Antonio Lamela, Pedro Gil Ferreiro, Ernesto Estévez, Ramón C. Martínez, Ovidio Pereyro, A. Torrecuadrada, José Edreira, Eduardo Rodríguez, Antonio Romero, Lino Santamaría.

MEDICOS DE RADIO

RADIO 1
Dr. Orencio Albert Pelayo

RADIO 2
Dr. José María Garcés

RADIO 3
Dr. Oscar J. Cerviño

RADIO 4
Dr. Romeo A. Mare

RADIO 5
Dr. Gregorio Rojo

RADIO 6
Dr. Joaquín Aguirrezabala

RADIO 7
Dr. Enrique Vattuone López

RADIOS 8 y 11
Dr. Paulino Portela de Lis

RADIO 10
Dr. Alberto Urribarri

RADIO 12
Dr. José M. López Romero

RADIO 13
Dr. Enrique Canet

RADIO 14
Dr. Ricardo Etchaleco

RADIOS 15 y 17
Dr. Alfredo Ger

RADIOS 16, 18 y 19
Dr. Lucas Benítez

RADIO 20
Dr. Federico D. Citón

RADIOS 21 y 23
Dr. Roberto Ricci

RADIO 22
Dr. José F. Stéfano

RADIOS 24, 25 y 29
Dr. Carlos Tomaszewsky

RADIOS 27 y 28
Dr. Antonio C. Pirotta

RADIOS 30 al 33
Dr. Benjamín Furman

RADIOS 34 al 37 y 41 al 43
Dr. Natalio E. Morcillo

RADIO 38
Dr. V. Reyes de Salas

RADIOS 39 y 40
Dr. Héctor Bonifacini

RADIO 14 (S)
Dr. Osvaldo González Casellas
(Suplente)

(Suplente)

PERSONAL
SANITARIO

PERSONAL
DE SERVICIO

"LA ESPAÑOLA"

Fundada el 1º de Mayo de 1902

Gran Empresa de Limpieza General de Casas

Y LUSTRAJE DE PISOS

JOSE RODRIGUEZ

Unica casa premiada en la Exposición de Higiene de Bs. Aires 1910 y Medalla de Oro en la Exposición de París 1914

Administración:

145 — CALLAO — 145

U. T. 38, Mayo 3839

Sucursal:

EMILIO MITRE 747

U. T. 3557, Caballito

BUENOS AIRES

Esta empresa efectúa el encerado de pisos del Centro Gallego desde el año 1910.

El Banco Español del Rio de la Plata

emite GIROS por vía

Telegráfica, Marítima y Aérea

sobre todos los pueblos y ciudades del mundo.

Especialmente en **ESPAÑA**, por virtud de su nueva organización, cuenta con los servicios de las 153 Casas de los Bancos Central e Hispano Colonial, todas ellas en combinación con una extensa red de Corresponsales establecidos hasta en las más pequeñas localidades de la Península.

¡HONRENOS CON SUS ORDENES!

CENTRO GALLEGO DE BUENOS AIRES

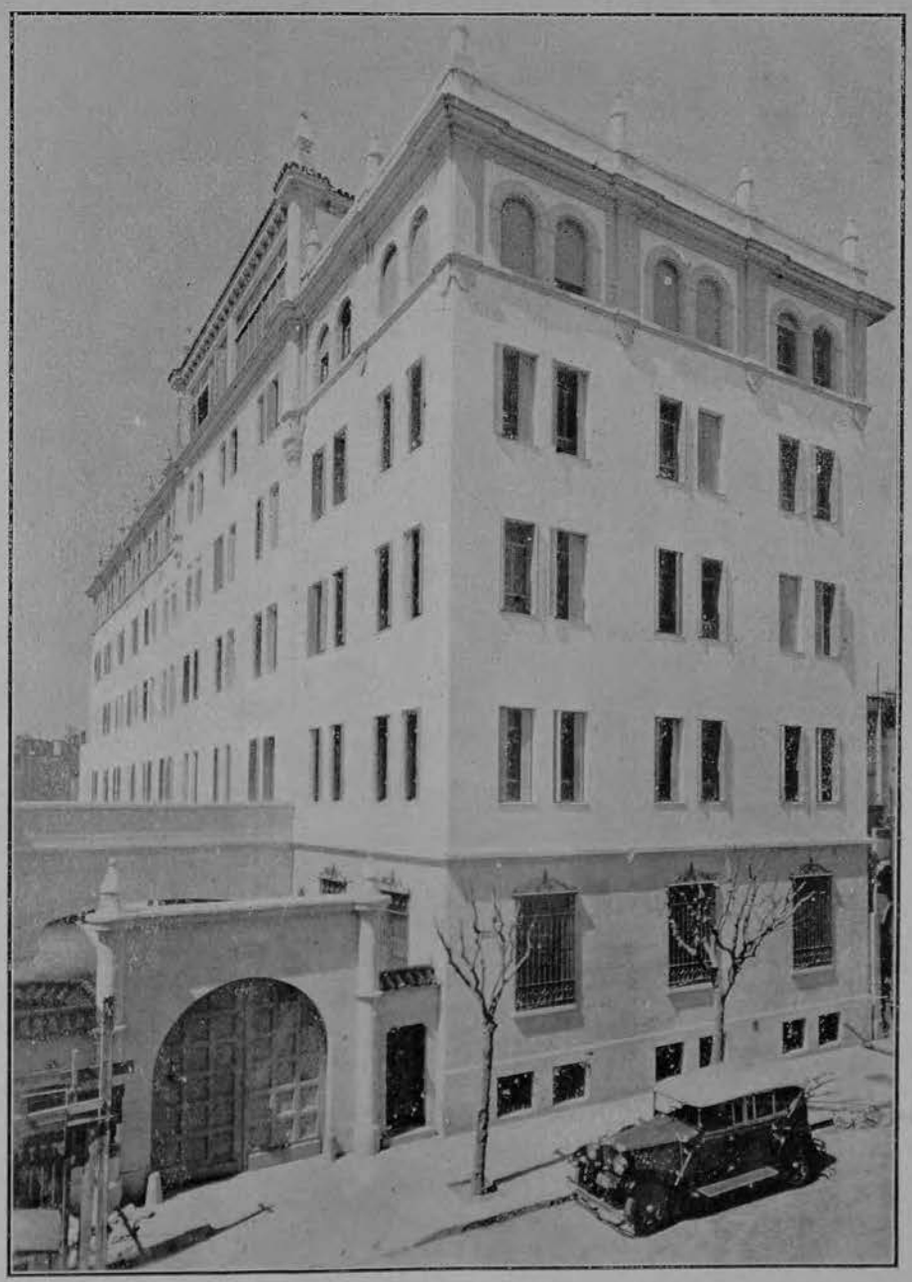

Primera sección del nuevo Edificio Social
a inaugurarse el 2 de Mayo de 1936

Comercio Español y Argentino
COMPAÑIA DE SEGUROS
Fundada en 1919
Avda. de Mayo 975 — Buenos Aires
U. T. 37 - Riv. 5096
Capital Suscripto: $ 1.500.000.— m|n
Incendio — Automóviles — Cristales
Siniestros Pagados: $ 2.741.894,95

DIRECTORIO:
Presidente: MARTIN B. ETCHEBERRY (Etcheberry, Galli y Cía.). Vicepresidente: JOSE FELIU (Campomar y Soulas, S. A.). Tesorero: J. R. LOPEZ ROSENDE (López, Goya y Cía.). Secretario: JOSE A. MOURIÑO (José Mouriño y Cía.) - Vocales: PABLO GUINEA (Guinea, Larrá y Cía.) - Ing. CESAR M. POLLEDO (Polledo Hnos. y Cía.) - FRANCISCO ALBISU (Albisu y Larrougé) - ARTURO GUTIERREZ MORENO (Gutiérrez, Basaldúa y Cía.) - ANTONIO DEL CASTILLO (Castillo, Mancebo y Cía.) - PEDRO RODRIGUEZ (Comerciante) - FERNANDO SANJURJO (Cigarrillos "Condal") - MARCELINO CRIADO (Fernández, Criado y Cía.) - EMILIO DONADEU (Donadeu y Cía., S. A.) - Síndico Titular: VICENTE NICOLAU ROIG (Contador Público Nacional) - Síndicos Suplentes: ROLANDO LAGOMARSINO (Lagomarsino, Garbesi y Cía.) - Dr. JUAN T. AVALOS (Abogado) - Gerente: ANTONIO ORTUÑO.

Sabaté, Rodriguez & Cía.

CONSTRUCTORES DE HORNOS MODERNOS

MAQUINAS Y ARTICULOS PARA
PANADERIAS, CONFITERIAS, Etc.

TALLER MECANICO. — FUNDICION DE HIERRO Y BRONCE
REPARACIONES E INSTALACIONES EN GENERAL

42 - JUJUY - 52
BUENOS AIRES

U. T. 47, CUYO 4142
C. T. 152 OESTE

SASTRERIA FINA
ULTIMA NOVEDAD EN CASIMIRES
M. PEREIRA PICHEL
Bmé. MITRE 1088, casi esq. CERRITO
U. T. 38, Mayo 7075 BUENOS AIRES

Los mejores relojes-Las mejores alhajas
Casa RECIOY
AVENIDA DE MAYO 1106
10 % descuento a los socios del Centro Gallego

Obtenga un alivio inmediato fumando, en sus accesos de
ASMA
Cigarrillos Balsámicos Dr. Andreu

Corsetería "LA HERMOSURA"

FUNDADA EN 1888

Bdo. de **IRIGOYEN** 571 **U. T. 37, Rivadavia 1275**
BUENOS AIRES

FAJAS SEGUN MODELO, PARA VIENTRE CAIDO

En cutil liso y elástico de algodón, a	$	18.50
„ „ „ „ de hilo, a	„	16.50
„ „ „ „ Darnier y más larga	„	22.—
Surtido completo en Corsés y Fajas, desde	„	3.50
Surtido completo en Corpiños Soutien, desde	„	0.75

Medias Elásticas, Riñones y Botones para Hernias

Especialidad sobre medida para enfermos y operados

Descuento del 10 % a los socios del Centro Gallego, a la presentación del Carnet.

AYER Y HOY....

El señor Domingo Costa, nuestro más antiguo socio, pues figura en el registro con el número 14, y que, fiel a su galleguismo, siguió desde sus primeros pasos la vida de nuestra institución, seguro de sus triunfos.

Amanda Rosa Moscoso, la socia más joven de la institución, nacida el 30 de marzo ppdo. e inscripta el 1º. de abril. En brazos de la enfermera, sueña en inculcar a sus futuros hijos el ferviente amor al pazo en que nació.

Dinero en Hipoteca a Largos Plazos

CONDICIONES VENTAJOSAS TRAMITACION RAPIDA

5 °/o

DE INTERES ANUAL

SOBRE INMUEBLES UBICADOS EN JURISDICCION DE LA PROVINCIA DE BUENOS AIRES

Banco de la Provincia de Buenos Aires

INFORMESE EN NUESTRAS CASAS, BUENOS AIRES, LA PLATA Y SUCURSALES

Casa Matriz
LA PLATA
Av. Ing. Luis Monteverde 726

Casa Central
BUENOS AIRES
San Martín, 137
Bmé. Mitre, 451|57

DON JOAQUIN PAZ

Escribimos estas líneas con la angustia y el dolor que la desaparición de un ser querido nos produce, agravada por el inesperado y repentino deceso, máxime cuando horas antes acabábamos de conversar con nuestro Vicepresidente y lo vimos dedicando, como siempre, todo su entusiasmo a las actividades del Centro Gallego, que tanto amaba y al que entregó sus mayores cariños.

No quiso el Destino que don Joaquín, tan noble y bueno, pudiese compartir con nosotros los momentos de emoción que nos esperan. Y allá se fué con la tranquila sencillez en que transcurrió su vida consagrada al trabajo y a la amistad.

En el acto del sepelio, que constituyó una verdadera y elocuente demostración del intenso dolor causado, hizo uso de la palabra, en nombre del Centro Gallego, el secretario don Francisco S. Martínez, quien pronunció la siguiente oración fúnebre:

"La Junta Directiva del Centro Gallego de Buenos Aires, con la pérdida de su Vicepresidente, don Joaquín Paz, no es un adherente más al dolor que embarga a sus familiares; y no es un adherente más porque siente en carne propia y en lo más íntimo de los corazones de cada uno de sus compañeros, tan irreparable desaparición, y, sobre todo, en los momentos en que más falta nos hacía su cálida colaboración para el engrandecimiento de la Institución que llevaba siempre en sus labios en un eterno beso a la tierra de sus amores, a la tierra meiga, cuyo cariño asociaba con unción sublime al sentido por éste tan amado país, donde, por su condición caballeresca y noble, supo rodearse de sinceras amistades y afectos.

"Aún sentíamos el calor de su mano tendida fraternalmente después de la labor de ayer, con el "hasta mañana" de siempre, y nos llega la triste nueva de su deceso a las pocas horas de la despedida. De la consternación que nos produce, fluye un aire de rebeldía contra el implacable destino que, sin el previo proceso que nos hiciese prever tal fin, nos arrebata a un hermano querido. Porque, en efecto, estamos hermanados todos en la patriótica empresa de engrandecer a nuestra amada institución, donde vagará su espíritu para inspirarnos en las grandes virtudes de la Raza, que, con sello indeleble ostentaba el extinto en todas sus acciones.

Don Joaquín — así le llamábamos familiarmente — descansad con los justos.

"Así sea".

SOCIOS FALLECIDOS

Durante el ppdo. mes de Marzo, hemos sufrido la pérdida de los siguientes socios, a cuyos deudos testimoniamos nuestro sincero pésame:

Joaquín Bravo, Concepción González, Laureano Soto Cerdeira, José Torres, María Pereiras de Castro, Rafael Taibo Pérez, Julia Mezquer de Couto, Ramón Casanova Ferro, Jesús González Fernández, Jorge M. Chicorio, Carmen A. de Reboredo, Sara González, Dolores Lage de Ourede, Celestino B. Miranda García, María Blanco de Carrere, Manuel García, Ramón García, José Cibeira, Eugenio R. Cosme, Maximino Taboada Rodríguez, Nélida A. Goyanes Souto, Elisa Campo, Antonio Paz, Jesús Rodríguez Méndez, Héctor A. Sánchez Ramírez, Concepción Rodríguez.

Le conviene consultar

DINERO PARA ADELANTAR GASTOS Y DEUDAS DE SUCESIONES.
TAMBIEN ANTICIPOS A HEREDEROS.
ESPECIALMENTE SOLUCIONAN DIFICULTADES DE COMERCIANTES.
COBRANZAS Y ARREGLOS DE ACREEDORES.

VIAMONTE 1696, P. 3, Dto. 8 de 16 a 19 horas

PRESIDENCIA

DESPACHO: de 12 a 13 horas

SOCIOS: Se atienden de 18.30 a 19 horas

VOCALES DE TURNO

DURANTE EL MES DE MAYO

Del 1 al 15 .. .. Fernando Cebral

16 al 31 .. .. Ricardo Badía

SERVICIO FACULTATIVO

DIRECCION MEDICA

Médico Director..... Dr. Avelino Barrio

Asuntos técnicos:

Lunes, miércoles y viernes, de 10.30 a 11.30.

Martes, jueves y sábados, de 18 a 19.

CLINICA DE ORIENTACION

Consultas todos los días hábiles

Doctor	Antonio Mare	de	9	a 11	horas
„	Juan P. Landa	„	11	„ 13	„
„	Alfredo R. Piquero.....	„	14	„ 16	„
„	Rubén Darío	„	16	„ 18	„
„	Benigno Bañuelos	„	17	„ 19	„
„	Mario Soto	„	11	„ 13	„
„	Reinaldo Saccone	„	18	„ 20	„

URINARIAS

Jefe..... Dr. Aurelio E. Serantes Laserre

Adscripto .... Dr. J. W. Alvarez Colodrero

„ .... Dr. Horacio Torres

„ .... Dr. Ignacio V. Albornoz

Consultas (hombres): Martes, Jueves y Sábados, de 8.30 a 9.30 horas.

Lunes, Miércoles y Viernes, de 18.30 a 20 horas.

Consultas (señoras): Martes, Jueves y Sábado, de 9.30 a 10 horas.

Operaciones: Martes, Jueves y Sábado, de mañana.

DISPENSARIO ANTIVENEREO

Consultas: Todos los días hábiles, de 20 a 21 horas.

PIEL Y SIFILIS

Jefe..... Dr. Ceferino Orol Arias.

Adscripto.... Dr. Luis Trepat.

Consultas (hombres): Martes, Jueves y Sábado, de 18.30 a 20 horas.

Consultas (mujeres): Lunes, Miércoles y Viernes, de 8.30 a 10 horas.

GINECOLOGIA

Jefe..... Dr. Oscar H. Fogelstrom Barraza

Adscripto .... Dr. Erick Fogelstrom Barraza

„ .... Dr. Fermín T. Orfila

„ .... Dra. Manuela Laura Gutiérrez

Consultas: Lunes, Miércoles y Viernes, de 16.30 a 19

Operaciones: Martes, Jueves y Sábado, por la mañana

Curaciones: Todos los días, de 8 a 9 horas.

INSTITUTO DE DIAGNOSTICO

Jefe..... Dr. Juan José Beretervide.

Consulta { Lunes, Miércoles y Viernes, de 8.30 a 10

Martes, Jueves y Sábado, de 18.30 a 20

CIRUGIA

Jefe..... Dr. José Alberto Caeiro

Adscripto .... Dr. M. Felipe Oleaga Alarcón

„ .... Dr. Alberto E. Díaz

„ .... Dr. Rodolfo Naveiro

„ .... Dr. Epifanio A. Caldas

Practicante... Sr. Constantino Unguriano

„ ... Sr. Jorge Torres

„ ... Sr. Heberto J. J. Mercado

„ ... Sr. Atilio Silva

Consultas: Martes, Jueves y Sábado, de 14 a 15.30 hs.

Operaciones: Lunes, Miércoles y Viernes, por la mañana.

Curaciones: Todos los días, de 8 a 9 horas.

OCULISTA

Jefe..... Dr. Adrián Fernández Castro

Adscripto .... D. Carlos Arias Duval

Consultas: Todos los días hábiles, menos jueves, de 11 a 12.30 horas.

Operaciones: Jueves.

OIDOS. NARIZ Y GARGANTA

Jefe..... Dr. Pedro Tesone

Adscripto .... Dr. Víctor Doria Medina

„ .... Dr. José A. Gomis

„ .... Dr. Juan Mingo

„ .... Dr. Alberto García Robín

Consultas: Lunes, Miércoles y Viernes, de 18 a 19.30

Operaciones: Martes, Jueves y Sábado, por la mañana

VIAS RESPIRATORIAS

Jefe..... Dr. Miguel F. Pastor
Adscripto .... Dr. Edgardo E. Imaz
„ .... Dr. Miguel J. Moneta
„ .... Dr. Alvaro E. Bence
Practicante... Sr. Ernesto F. Carranza

Consultas: Todos los días hábiles de 11.30 a 13 horas

NIÑOS

LACTANTES:

Hasta (dos años):

Jefe..... Dr. Luis María Pazos
Adscripto .... Dr. Segundo Giménez

PEDIATRIA:

(De 2 a 14 años):

Jefe..... Dr. J. A. Masi Elizalde
Adscripto .... Dr. Juan R. Díaz Nielsen

Consultas: Todos los días, de 13.30 a 15 horas.

CORAZON

Jefe..... Dr. R. López Ramírez

Adscripto .... Dr. Jaime Espejo Solá

Consultas: Todos los días hábiles de 15 a 16.30 horas

OBSTETRICIA

Jefe..... Dr. Tomás Bilbao
Adscripto .... Dr. Obdulio Carey Tuculet
Obstétrica.... Sra. Carmen M. de Martínez
„ .... Sra. Amalia D. de González
„ .... Sra. Aurora B. de Airaldi
„ .... Sra. Catalina Montes de Mera
„ .... Sra. María L. N. de Crescentes

Consultas: Martes, Jueves y Sábado, de 16 a 18.30 hs.
Visitas e intervenciones: Todos los días.

ANALISIS ANATOMO - PATOLOGICOS

Dr. José L. Monserrat

Alsina 2911

Dres. Bianchi y Acevedo

Córdoba 827

INYECCIONES

De 8 a 12 y de 14 a 19 horas

DIGESTIVAS

Jefe..... Dr. Pedro B. Landabure

Adscripto .... Dr. Augusto Casanegra

„ .... Dr. Alberto L. Magdalena

Consultas: Todos los días hábiles de 17.30 a 19 horas

Metabolismo: Miércoles, de mañana.

PROFILAXIS

(Vacunas contra la viruela, difteria, etc.)

Servicio Público

Jefe..... Dr. Pedro M. Varela

Este Servicio está a cargo exclusivo de la Sección Profilaxis de la Asistencia Pública.

Funciona: Martes, Jueves y Sábados de 14 a 16.30.

Los números para este servicio se darán hasta las 15.30 horas.

NERVIOSAS Y MENTALES

Jefe..... Dr. Ramón Soto Romay

Consultas: Todos los días hábiles de 14.30 a 16 horas

MATERNIDAD

Jefe..... Dr. Tomás Bilbao

Adscripto .... Dr. Obdulio Carey Tuculet

Servicio interno y a domicilio, permanente, a cargo de las parteras:

Sra. Carmen M. de Martínez
Sra. Amalia D. de González
Sra. Aurora B. de Airaldi
Sra. Catalina Montes de Mera
Sra. María L. N. de Crescentes

DENTISTAS

TURNO DE LA MAÑANA:

Jefe..... Dr. Manuel Pérez Gutiérrez

Consultas, extracciones, curaciones y tratamientos:

Todos los días hábiles, de 9 a 12 horas.

TURNO DE LA TARDE:

Jefe..... Dra. Manuela Bouzada

Consultas, extracciones, curaciones y tratamientos:

Todos los días hábiles, de 17 a 20.

MASAJES

Jefe..... Sra. María C. R. de López

Tratamientos: Todos los días hábiles, de 14 a 16 hs.

RAYOS X

Jefe..... Dr. Gabriel Moner

Radiógrafo... Sr. Dante J. Caporilli

„ ... Dr. Carlos María Oliver

Consultas: Lunes, Miércoles y Viernes, de 9 a 10.30.

Radiografías: Todos los días hábiles, de 8 a 12 y de 18 a 20 horas.

Radiografías dentales: Martes, Jueves y Sábados, de 18 a 20 horas.

FISIOTERAPIA

Jefe: Dr. Amadeo J. Alurralde

Horario del jefe: Lunes, Miércoles y Viernes, de 14 a 16 hs. Martes, Jueves y Sábado, de 8 a 10 hs.

Mujeres: Lunes, Miércoles y Viernes, de 8 a 11 y de 14 a 17 horas.

Hombres: Martes, Jueves y Sábado, de 8 a 11 y de 14 a 17 horas.

Niños: Martes, Jueves y Sábado, de 8 a 11 horas.

Los enfermos que estén provistos de una orden médica para ser asistidos en el servicio de Fisioterapia, deberán presentarse al jefe, para que le señale el día y hora de aplicación.

Los enfermos que tengan necesidad de hacer uso de los servicios de fisioterapia, diatermia, rayos ultra-violeta y electroterapia, deberán presentarse puntualmente cuando se les cite; en el caso de no hacerlo o dejar de asistir, para continuar el tratamiento, habrán de presentar una nueva orden del médico.

FARMACIA SOCIAL

Farmacéutico titular: Dr. Antonio S. Rey

De 8 a 20 horas, los días hábiles.

De 8 a 12 horas, los días festivos.

SERVICIO MEDICO INTERNO y PERMANENTE DE URGENCIA

Ginés de la Quintana, Miguel H. Achotegui, Cosme de la Quintana, Alberto Silveyra Reyes, Luis Trujillo y Alfonso Retorta Hermida.

LABORATORIO

Jefe..... Dr. Luis I. Aquino
2º. Jefe..... Dr. Eduardo F. Brau
Adscripto .... Sr. Francisco Vidal (hijo)
Preparador... Sr. M. Romero

Horario del Jefe: Lunes, Miércoles y Viernes, de 18 a 19.30 horas. — Martes, Jueves y Sábado, de 10.30 a 12 horas.

ANALISIS

Orinas: Todos los días hábiles..	de	8	a 10.30	hs.
Cultivos de Orina: Todos los sábados	„	8	„ 10	„
Determinaciones químicas en la sangre: martes y sábados (en ayunas)	„	8	„ 10	„
Reacciones de Wassermann y Kahn: Jueves (en ayunas) ..	„	8	„ 10	„
Bacterioscópicos de exudados: Lunes, Miércoles y Viernes..	„	8	„ 10	„
Esputos: Lunes, Miércoles y Viernes	„	8	„ 10	„
Líquido céfalo raquídeo: Lunes y Viernes	„	8	„ 10	„
Materias fecales: Sábado	„	8	„ 10	„
Ultramicroscópicos: Lunes, Miércoles y Viernes	„	18	„ 19	„
Fórmulas sanguíneas: Lunes, Miércoles y Viernes	„	8	„ 10	„
Jugo gástrico: Lunes y Jueves	„	8	„ 10	„

OFICINAS SOCIALES

Días hábiles: de 8 a 19 horas.
Días festivos: de 8 a 20 horas.
Oficina de Trabajo e Inmigración: de 17 a 19 hs.

CONSULTORIO JURIDICO

Asesoría Letrada
Dr. CLODOMIRO ZAVALIA
DIAGONAL R. SAENZ PEÑA 832

* * *

Dr. JULIO A. LEGUIZAMON
URUGUAY 618

Todos los días, menos sábados, de 13 a 14 horas

FOTOGRAFO

De 8 a 12 y de 14 a 20 hs.
Domingos de 10 a 11 hs.

Servicio Médico a Domicilio en la Capital Federal

LAS FARMACIAS CON ASTERISCO TIENEN SERVICIO NOCTURNO

RADIO 1

Dr. ORENCIO ALBERT PELAYO
Pavón 1467
U. T. 23, B. Orden 7392

Límites que lo comprende:

Pedro Mendoza, Avenida Ingeniero Huergo, Belgrano, Bernardo de Irigoyen, Caseros, Tacuarí, Martín García, Irala, Aristóbulo del Valle, Garibaldi y Vías del F. C. Sur.

Farmacias autorizadas en este radio:

"La Concepción"	Bdo. de Irigoyen 800	"Santa Lucía"	Montes de Oca 602
"Sto. Domingo"	Bolívar 600	"Italo Argentina".. ..	Necochea 799
"Modelo"	Bolívar 800	* "B. Pinal"	Patricios 935
"La Sirena"	Chacabuco 902	"Inglesa Americana"..	Perú 901
* "San Telmo"	Defensa 1002	"San Juan"	San Juan 701

RADIO 2

Dr. JOSE Ma. GARCES
Rincón 535
U. T. 47, Cuyo, 4329

Límites que lo comprende:
Pedro Mendoza, Vías del F. C. Sud, Garibaldi, Aristóbulo del Valle, Irala, Martín García, Tacuarí, Caseros, Bernardo de Irigoyen, Belgrano, Entre Ríos, Constitución, Salta y Vieytes.

Farmacias autorizadas en este radio:

"Molina" .. .. Bdo. de Irigoyen 1199
"El Progreso". .. .. California 1857
"Hispano Argentina" . Carlos Calvo 1599
"Mochetti" .. .. Caseros 1000
"Pirovano".. .. .. .. Chile 1600
"Burés" .. .. Lima 600
"Río Cuarto" .. .. .. Río Cuarto 2399

RADIO 3

Dr. OSCAR J. CERVIÑO
Cangallo 1920, (piso 1°)
U. T. 47, Cuyo 6583

Límites que lo comprende:
Belgrano, Jujuy, Pueyrredón, Corrientes, Avenida Eduardo Madero.

Farmacias autorizadas en este radio:

"Villar" .. ..Alsina 1202
"Colón" .. ..Belgrano 257
"Moreno" .. ..Moreno 1300
"Marchese Hnos." .. ..Rivadavia 2601
* "Sarmiento" .. .. ..Sarmiento 799

RADIO 4

Dr. ROMEO A. MARE
Córdoba 1406 (piso 1°)
U. T. 44, Juncal, 7021

Límites que lo comprende:
Corrientes, Pueyrredón, Puente Proyectado, Avenida Centenera y Eduardo Madero.

Farmacias autorizadas en este radio:

"Brancato" .. ..Florida 620
"Del Pilar" .. ..Juncal 2002
"Inglesa del Norte" ...Santa Fe 1000
"Dietrich" .. ..Viamonte 2699

RADIO 5

Dr. GREGORIO ROJO
Boedo 1997
U. T. 61, Corrales, 1367

Límites que lo comprende:
Vieytes, Salta, Constitución, Pichincha, Brasil, Jujuy, Salcedo, Avda. La Plata y Avda. Sáenz.

Farmacias autorizadas en este radio:

* "Italo Española" ....Av. La Plata 2000
* "Almafuerte" .. .. ..Av. Sánez 696
"Alcorta" .. ..Beazley 3521
* "Vallebella" .. .. ..Brasil 1401
"Adriani" .. ..Brasil 3002
* "Lupo" .. ..Caseros 2602
"Gentile" .. ..Entre Ríos 1999
* "Santa María" .. ...Salcedo 2602

RADIO 6

Dr. JOAQUIN AGUIRREZABALA
San Juan 1896, (piso 7°)
U. T. 23, B. Orden, 7138

Límites que lo comprende:
Entre Ríos, Constitución, Pichincha, Brasil, Salcedo, Avda. La Plata, Balbastro, José María Moreno, Rivadavia, Jujuy y Belgrano.

Farmacias autorizadas en este radio:

"Avenida" .. ..Av. La Plata 398
* "Liniers" .. ..Belgrano 3402
* "Veloso" .. ..Belgrano 4002
*"Franco Brit. del Sud".Cochabamba 2002
* "Iglesias" .. ..Constitución 3801
* "Del Arsenal" .. ...Entre Ríos 1105
"Félix" .. ..Independencia 3402
"Inclan" .. ..Inclan 4100
* "Salinas" .. ..Pedro Goyena 99
* "Duca" .. ..Pichincha 1493
"Santa Ana" .. ..Rivadavia 3202
"Morteo" .. ..Rioja 497
"Sta. Ana" .. ..Rivadavia 3202
"Del Aguila" .. ..San Juan 2600
* "Ideal" .. ..San Juan 3300
"Aizcorbe" .. ..Victoria 3702
"D'Uva" .. ..Viel 1101

RADIO 7

Dr. ENRIQUE VATTUONE LOPEZ
J. F. Seguí 3776
U. T. 71, Palermo, 8426

Límites que lo comprende:
Rivadavia, Mocoretá, Campichuelo, Vías. del F. C. B. A. P., Av. Alvear, Dorrego, Av. Costanera, Puente Proyectado y Pueyrredón.

Farmacias autorizadas en este radio:

"Del Valle" .. ..Córdoba 3399
* "San Jacobo" .. .. ..Corrientes 3000
* "Julia" .. ..Corrientes 4515
"San Luis" .. ..Díaz Vélez 4500
"Pando" .. ..Guatemala 4802
"Santa Marta" .. .. ..Honduras 3702
"San Luis" .. ..Honduras 3902
* "Nocerino" .. ..Las Heras 3602
"El Cóndor" .. ..Rivera 265
* "Torres" .. ..Rivera 1301
"Soler" .. ..Soler 4000
"Del Aguila". .. .. ..Triunvirato 294
* "La Cumbre" .. .. ..Triunvirato 499
"Gómez" .. ..Velazco 1000
* "Carullo" .. ..Warnes 300

RADIO 8 — Dr. PAULINO PORTELA DE LIS
Olazábal 1756
U. T. 73, Pampa, 1196

Límites que lo comprende:
Vías del F. C. B. A. P., Triunvirato, El Cano, Avda. General Paz, Dorrego y Avda. Alvear.

Farmacias autorizadas en este radio:

"Alvarez Thomas" .. ..Alvarez Thomas 879
* "La Salud". .. .. ..Av. Forest 629
"Derby" .. ..Blandengues 2000
"Maure" .. ..Cabildo 499
"Central" .. ..Cabildo 2102
"Cotelo" .. ..Cabildo 3100
"Santa Elena" .. ..Cabildo 4199
"Pasteur" .. ..Dorrego 1002
* 'Núñez" .. ..M. Pedraza 1802
* "Colegiales" .. .. ..Fco. Lacroze 3104
"Alberti" .. ..Republiquetas 2681

RADIO 9 — Dr. GREGORIO ROJO
Boedo 1997
U. T. 61, Corrales, 1367

Límites que lo comprende:
Avda. La Plata, Av. Sáenz, Río de la Plata, Lacarra y Balbastro.

Farmacias autorizadas en este radio:

* "Roca" .. ..Av. Coronel Roca 2062
"Chacabuco" .. ..Centenera 1601

RADIO 10 — Dr. ALBERTO URRIBARRI
Jujuy 2019
U. T. 61, Corrales, 4087

Límites que lo comprende:
oJsé María Moreno, Rivadavia, Mocoretá, Campichuelo, Vías del F. C. B. A. P., Triunvirato, Jorge Newbery, Jonte, Helguera, José Martí y Balbastro.

Farmacias autorizadas en este radio:

* "Escary" .. ..Av. del Trabajo 2599
"Inglesa" .. ..Añasco 2600
"Versailles" .. ..Arregui 6580
"Asamblea" .. ..Asamblea 891
"Panizza" .. ..Av. San Martín 2601
"Suiza" .. ..Carabobo 899
* "Imperial" .. ..Directorio 1651
"Cayssaials" .. ..D. Alvarez 900
"Cevasco" .. ..Emilio Mitre 501
* "Sarmiento" .. .. ..Gaona 1283
"De Boris" .. ..Gaona 3000
"Díaz" .. ..Monte Dinero 700
"San Miguel" .. .. ..Nazca 1700
* "González". .. .. ..Rivadavia 5400
"A. Valverde" .. .. ..Rivadavia 6234
* "Scasso" .. ..Rivadavia 6912
* "Torres" .. ..Rivadavia 7008
* "A. Guagnini". .. ..Rojas 601
"San José de Flores" ..Varela 902
"Hispania" .. ..San Pedrito 1002
"Petray" .. ..Av. San Martín 1701

RADIO 11 — Dr. PAULINO PORTELA DE LIS
Olazábal 1756
U. T. 73, Pampa, 1196

Límites que lo comprende:
Triunvirato, El Cano, Vías del F. C. B. A. P., Avda. José Paz y Avda. De los Constituyentes.

Farmacias autorizadas en este radio:

* "Pasteur" .. ..Alvarez Thomas 2300
* "Podestá" .. ..Colodrero 2800
* "El Indio" .. ..El Cano 3201
"Astorga" .. ..Triunvirato 3397
* "San Antonio" .. ...Triunvirato 4402
"Podestá" .. ..Triunvirato 4900

RADIO 12 — Dr. J. M. LOPEZ ROMERO
P. Iglesias 5806
U. T. 68, Mataderos, 0488

Límites que lo comprende:
Lacarra, Riachuelo, Av. José Paz, Av. Castañares

Farmacias autorizadas en este radio:

* "Lugano" .. ..Av. Riestra 5899
"Inglesa" .. ..Somellera 5755

RADIO 13 — Dr. ENRIQUE CANET
Juan Bautista Alberdi 3175
U. T. 67, Floresta, 5008

Límites que lo comprende:
José Martí, Helguera, Jonte, Irigoyen, Avda. José Paz, Avenida Castañares, Lacarra y Balbastro.

Farmacias autorizadas en este radio:

"Av. del Trabajo" .. ..Av. del Trabajo 3699
"Versailles" .. ..Arregui 6580
"Carhué" .. ..Carhué 42
"Alonso" .. ..Carrasco 500
* "Directorio" .. .. ..Directorio 3401
"Alhambra" .. ..Directorio 4404
* "Cosmopolita" .. ...Gaona 3501
"Belmartino". .. .. ..Gaona 3801
* "Popular" .. ..Indio 5816
"Ntra. Sra. de Lourdes"J. B. Alberdi 4301
* "Somma" .. ..J. B. Alberdi 4928
* "Alberdi" .. ..J. B. Alberdi 5802
"Salaberry" .. ..J. B. Alberdi 6800
* "Bristol" .. ..Orán 1500
"Maiztegui" .. ..Rivadavia 8376
"Martínez" .. ..Rivadavia 9502
* "Pagniez y Costa" ..Rivadavia 10602

RADIO 14 — Dr. RICARDO ETCHALECO
Sanabria 3282
U. T. 50, Devoto, 1515

Límites que lo comprende:
Av. De los Constituyentes, Vías del F. C. B. A., Jorge Newbery, Warnes, Jonte, Helguera, Irigoyen, Avda. General Paz.

Farmacias autorizadas en este radio:

"San Martín" .. .. ..Av. San Martín 2947
* "La Giralda" .. .. ..Av. Tres Cruces 5001
* "Devoto" .. ..Asunción 4199
"M. Deschamps". .. ..Habana 3800
"Inglesa" .. ..Nazca 2602
* "Pueyrredón" .. .. ..Nazca 4302
"Roja" .. ..Nazca 5102
"Mercedes" .. ..Pedro Lozano 4201
* "Barros" .. ..Terrero 2502

NOTA: En caso de que las farmacias que figuran en estos radios estén distantes del domicilio del enfermo, podrán hacer uso de cualquier otra que figure en la Revista social.

Servicio Médico a Domicilio

EN PUEBLOS SUB-URBANOS

RADIOS 15-17

Dr. ALFREDO GER
Montes de Oca 340 - Avellaneda
U. T. 22, Avellaneda, 7630

Pueblos que atiende:
Avellaneda y Sarandí.

Farmacias autorizadas en estos radios:

AVELLANEDA:
"Guillén" .. ..Av. Gral. Mitre 44
"Española" .. ..Av. Gral. Mitre 801
* "Gerli" .. ..Av. Pavón 2364

"Mitre" .. ..Av. Gral. Mitre 1801
"12 de Octubre" .. .. ..12 de Octubre 601
"Ing. Huergo" .. .. ..Ing. Huergo 1313

RADIOS 16-18-19

Dr. LUCAS BENITEZ
Domínguez 529 - Avellaneda
U. T. 22, Avellaneda, 8243

Pueblos que atiende:
Piñeiro, Valentín Alsina y Gerli.

Farmacias autorizadas en estos radios:

AVELLANEDA:
* "Del Pueblo" .. .. ..Cnel. Rivero 300
"Pío Limia" .. ..Rivadavia esq. Galicia

VALENTIN ALSINA:
"San José" .. ..Boulevard Alsina 1760

RADIO 20

Dr. FEDERICO D. CITON
Av. Buenos Aires 298 - Lanús Oeste
U. T. 241, Lanús, 690

Pueblos que atiende:
Lanús Oeste.

Farmacias autorizadas en estos radios:

LANUS OESTE:
* "Menéndez" .. .. ..Viamonte 701
"Sud América" .. .. ..Llavallol 102

"San José" .. ..Miguel Cané 98
* "Fernández" .. .. ..Av. Buenos Aires 398

RADIOS 21-23

Dr. ROBERTO RICCI
Margarita Wield 967 - Lanús
U. T. 241, Lanús, 507

Pueblos que atiende:
Lanús Este y Villa Barceló.

Farmacias autorizadas en estos radios:

LANUS ESTE:
* "Americana" .. .. ..Caaguazú 801
* "Moderna". .. .. ..José C. Paz 301

* "Battistessa" .. .. ..J. C. Paz 1198
* "Sarmiento" .. .. ..Sarmiento 3355

RADIO 22

Dr. JOSE F. STEFANO
Las Flores 11 - Wilde
U. T. 25, Wilde, 164

Pueblos que atiende:
Sarandía, Wilde, Don Bosco y Bernal.

Farmacias autorizadas en estos radios:

VILLA DOMINICO:
"Dominico" .. ..Brandzen 4701

WILDE:
* "Wilde". .. ..Av. Mitre 6302
"Castagnino". .. .. ..San Martín y Las Flores

RADIOS 24-25-29

Dr. CARLOS TOMASZEWSKI
Rodríguez Peña 551 - Bánfield
U. T. 25 Banfield 606

Pueblos que atiende:
Bánfield Este y Oeste y Remedios de Escalada.

Farmacias autorizadas en estos radios:

BANFIELD:
* "Del Pueblo" .. .. ..Maipú 256
* "Vieytes" .. ..Vieytes 260

REM. de ESCALADA:
* "Cabrejas" .. ..Gral. Rodríguez 2500

RADIO 26

Dr. JUAN B. CANDIA
Santa Marina 161 - Ciudadela
U. T. 69 Ciudadela 542

Pueblos que atiende:
Ciudadela.

Farmacias autorizadas en estos radios:

CIUDADELA:
"Los Leones" .. .. ..Ciudadela 536

* "Del Obrero" .. .. ..Rivadavia 12524
* "Central" .. ..Rivadavia 12666

RADIOS 27-28

Dr. ALBERTO M. PIROTTA
Av. Meecks 115 - Lomas de Zamora
U. T. 20, Lomas, 474

Pueblos que atiende:
Lomas de Zamora y Temperley.

Farmacias autorizadas en estos radios:

LOMAS DE ZAMORA:
* "Americana" .. .. ..Laprida 102

TEMPERLEY:
* "Duchini" .. ..Av. Meeks 1277

RADIOS 30 al 33

Dr. BENJAMIN FURMAN
Constitución 872 - San Fernando
U. T. 78, San Fernando, 506

Pueblos que atiende:
San Fernando, Beccar, Tigre y San Isidro.

Farmacias autorizadas en estos radios:

SAN FERNANDO:
"Cánepa" .. ..Constitución 974

SAN ISIDRO:
"Inglesa" .. ..Belgrano esq. Beccar
* "Perlender" .. .. ..9 de Julio 149

RADIOS 34 al 37 del 41 al 43

Dr. NATALIO MORCILLO
Juan B. Justo - Florida
U. T. 741, Florida, 81

Pueblos que atiende:
Martínez, Olivos, Aristóbulo del Valle, Munro, Florida, Vicente López y Bartolomé Mitre.

Farmacias autorizadas en estos radios:

MARTINEZ:
OLIVOS:
* "Maipú" .. ..Av. Maipú 2440
Arit. del VALLE:
MUNRO:
FLORIDA:
* "Sta. Ana" .. ..Cajaraville 2128
"Rizzi" .. ..San Martín 1898
Vte. LOPEZ:
* "Ferrán" .. ..Av. Maipú 1222
Bmé. MITRE:
"Maipú" .. ..Av. Maipú 2440

RADIO 38

Dr. V. REYES DE SALAS
Independencia 185 - Villa Ballester
U. T. 53, Caseros, 176

Pueblos que atiende:
Villa Ballester.

Farmacias autorizadas en estos radios:
VILLA BALLESTER: "Del Pueblo". .. .. ..San Martín 290

RADIOS 39-40

Dr. HECTOR BONIFACINI
Las Piedras 45 - San Martín
U. T. 569, San Martín, 467

Pueblos que atiende:
San Andrés y San Martín.

Farmacias autorizadas en estos radios:

SAN ANDRES:
"Ceppi" .. ..Bolívar 426

SAN MARTIN:
"Universal" .. ..San Lorenzo 75

FOTO OCHOA

LA MAS ARTISTICA

Bdo. de IRIGOYEN 1121
casi Esq. a Humberto

U. T. 23, Buen Orden 3770
BUENOS AIRES

PEDRO BIGNOLI LTDA.

CARLOS PELLEGRINI 300

SUCURSALES
FLORES: Rivadavia 6802
BOCA: Alm. Brown 1400
BELGRANO: Cabildo 2272

Ofrece a los socios de esta Asociación, con la presentación de su correspondiente carnet o recibo, los siguientes descuentos:

FANTASIA - PARAGUERIA - CARTERAS - JUGUETERIA - RELIGIOSOS Y VALIJERIA: 10 %
MENAJE - CUBIERTOS Y SANITARIOS: 5 % PERFUMERIA: Neto.

LIBERTAD 78

CASA

LA MAS SURTIDA DE PLAZA

MODELO H 65

Receptor neutrodyno para corriente continua 220 volts, con control de tono y de volumen, 5 válv. completo funcionando, $ **65.—**

"EXPONENCIAL" C|A 5

Receptor Superheterodino para c| alternada 220, cuadrante indicador de estaciones modelo brújula, regio mueble enchapado, completo funcionando .. .. $ **150.—**

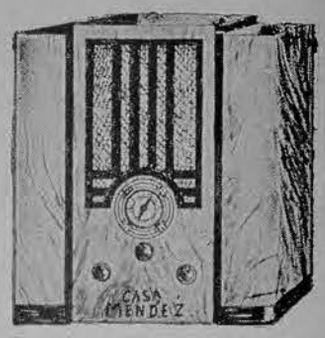

MODELO 710

Aparato circuito superheterodino 5 válvulas, universal para ambas corrientes 220 v., control de tono y volumen, magnífica sonoridad, cuadrante indicador de estaciones modelo brújula iluminado, montado en regio gabinete enchapado, completo funcionando .. .. $ **125.—**

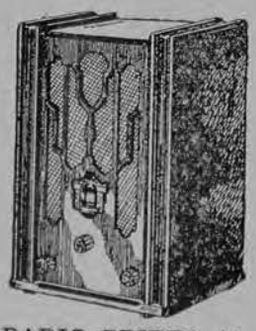

RADIO PRIETO 4A

Receptor "Radio Prieto" modelo 4 A Superheterodino para corriente alternada 5 válvulas, completo funcionando .. .. $ **110.—**

MODELO T 40

Moderno receptor circuito superheterodino 5 válvulas con control automático de volumen, montado en regio y cómodo gabinete enchapado, para c|. alternada 220 v., completo funcionando, $ **90.—**

MODELO RM 26

Receptor circuito superheterodino, 6 válvulas para corriente alternada 220 volts, parlante electrodinámico 8", completo funcionando .. .. $ **110.—**

RM T. O. 5

Receptor para toda onda, que permite escuchar broadcastings españolas, inglesas, americanas, etc. y locales, con un simple movimiento de perilla conmutadora de ondas, cuadrante sintonizador estilo reloj iluminado, 5 válvulas para corriente alternada 220 volts, completo funcionando . . . . . $ **140.—**

El mismo para corriente continua 220 volts . . . . . $ **145.—**

"EXPONENCIAL" C|C 5

Receptor Superheterodino para c| continua 220 volts, cuadrante indicador de estaciones modelo brújula, montado en finísimo gabinete enchapado, completo funcionando .. .. $ **150.—**

MODELO RM 25

Excelente receptor circuito superheterodino para corriente alternada 220 volts, montado en sólido y cómodo gabinete enchapado, selector de estaciones iluminado, control de tono y de volumen, 5 válvulas (2-57, 1-58, 1-47 y 1-80) completo funcionando .... $ **80.—**

A los señores socios del Centro Gallego de Buenos Aires, hacemos el 10 o|o de

A MENDEZ

Buenos Aires

ZA Y QUE MAS BARATO VENDE

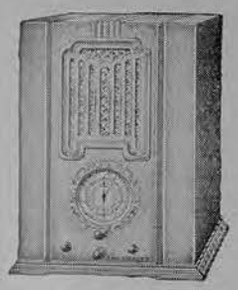

"EXPONENCIAL" Toda onda

Regio receptor superheterodino para cte. alternada 220 volts, todas ondas, permitiendo escuchar estaciones europeas y americanas por medio de una simple perilla conmutadora, cuadrante modelo brújula de reducción ultra-micrométrica, 6 válvulas, completo funcionando . . . $ **220.—**

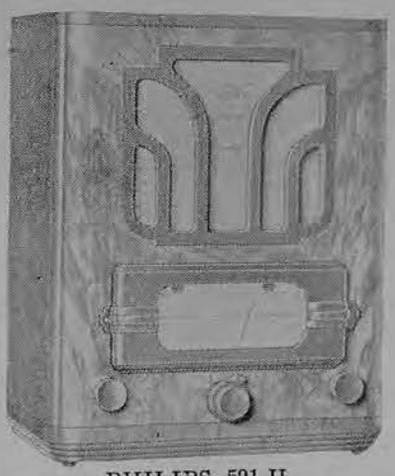

PHILIPS 591-U

Receptor Philips 591-U, Superheterodino de 7 válvulas Octodos, para la recepción de ondas entre 16 y 51 metros en onda corta y 200 a 550 metros en onda broadcasting. Este receptor puede ser usado indistintamente en 220 volts de corriente continua o alternada. Novísimo dial calibrado y con el nombre de las estaciones marcados, completo funcionando, $ **337.50**

Receptor Philips 590-U, Superheterodino de 6 válvulas Octodos para ambas corrientes, onda broadcasting, dial nuevo modelo con el nombre de las estaciones marcadas, completo funcionando, $ **250.—**

RADIO PRIETO No. 123

Receptor Radio Prieto mod. N° 123, circuito superheterodino para ambas corrientes ondas broadcasting, 6 válvulas, completo funcionando .. .. $ **212.50**

"EXPONENCIAL" Universal

Receptor Superheterodino 5 válvulas para funcionar indistintamente en ambas corrientes alternada o continua, completo funcionando .. .. $ **160.—**

MODELO T 64

Receptor para c|. alternada 220 volts circuito superheterodino, selector de estaciones luminoso y control de volumen con llave interruptora de cte., 5 válvulas, gabinete enchapado de novedoso diseño, completo funcionando .... $ **75.—**

"EXPONENCIAL" Neutro 5 c|l.

Excelente receptor circuito neutrodino, 5 válvulas para c|. alternada 220 volts, gran volumen y pureza de tono, montado en regio mueble enchapado y dotado de cuadrante sintonizador, modelo brújula, completo funcionando . . . $ **75.—**

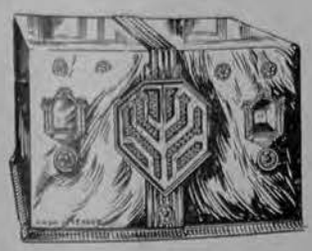

MODELO T 62

Receptor para c|. alternada 220 volts circuito superheterodino, 5 válvulas, selector de estaciones iluminado, control de volumen con llave, parlante electrodinámico 8", completo funcionando, $ **75.—**

MODELO U 5

El receptor universal ideal, circuito superheterodino, montado en gabinete finísimo de bonita presentación, funciona indistintamente con corriente alternada o continua 220 volts, 5 válvulas, completo funcionando .. .. $ **80.—**

MODELO MIGNON AC-DC

Excelente aparato receptor circuito superheterodino 5 válvulas, para ambas corrientes continua o alternada 220 volts, bonita presentación y de fácil conducción a cualquier sitio que se desee, gabinete tamaño miniatura, completo funcionando .. .. $ **75.—**

descuento sobre estos receptores, con la sola presentación del carnet social.

Movimiento de Caja del mes de Enero de 1936

DEBE — HABER

CONCEPTO	IMPORTE	CONCEPTO	IMPORTE
Saldo del mes de Diciembre de 1935	1.247,96	Personal de Administración	5.870.—
Cuotas de Socios	111.434,25	Comisión de Cobranza	6.571,94
Cuotas de Ingreso y Carnets	1.133.—	Muebles, Utiles e Instalaciones	40,15
Servicio Sanitario	4.870,20	Refacciones y Reparaciones	288,13
Maternidad-Obstetricia	3.165.—	Patentes y Seguros	93.—
Alquileres	505.—	Comicios	25.—
Propaganda	1.859.—	Gastos Generales	2.612,99
Material Sanitario	12.—	Revista Social	2.845,14
Donaciones	401,16	Consultorio Jurídico	150.—
Intereses	1.592.—	Personal Sanitario	25.595,55
Bancos, Español y Galicia	82.011,44	Maternidad-Obstetricia	1.723,50
		Material Sanitario	26.746,46
		Subsidios	676,50
		Beneficencia	13.—
		Servicio Fúnebre	1.347.—
		Personal de Servicio	1.624.—
		Comestibles Sanatorio	4.180,52
		Eventuales	556.—
		Alquileres	50.—
		Nuevo Edificio Social	5.575,20
		Panteón Social	900.—
		Suscripción Obligaciones	55.—
		Servicio Sanitario	2.221.—
		Bancos, Español y Galicia	117.155,25
		Saldo que pasa al mes de Febrero	1.315,68
	208.231,01		208.231,01

FRANCISCO GONZALEZ, Tesorero — JOSE RODRIGUEZ GONZALEZ, Presidente — ELEODORO FRIOL, Contador

Movimiento de Caja del mes de Febrero de 1936

DEBE — HABER

CONCEPTO	IMPORTE	CONCEPTO	IMPORTE
Saldo del mes de Enero	1.315,68	Personal de Administración	5.830.—
Cuotas de Socios	94.893.—	Comisión de Cobranza	5.646,74
Cuotas de Ingreso y Carnets	1.213.—	Muebles, Utiles e Instalaciones	3.557,20
Servicio Sanitario	5.140.—	Refacciones y Reparaciones	87,65
Maternidad-Obstetricia	3.585.—	Patentes y Seguros	59,10
Alquileres	505.—	Gastos Generales	1.979,13
Propaganda	1.252.—	Revista Social	2.682,90
Material Sanitario	2.—	Consultorio Jurídico	150.—
Impuesto a los Réditos	185,37	Personal Sanitario	25.372,70
Donaciones	473,95	Maternidad-Obstetricia	1.638,50
Bancos, Español y Galicia	70.443,97	Material Sanitario	1.459,22
		Subsidios	618.—
		Beneficencia	579.—
		Servicio Fúnebre	702.—
		Personal de Servicio	1.749,65
		Comestibles Sanatorio	371,70
		Eventuales	295.—
		Impuesto a los Réditos	185,37
		Alquileres	50.—
		Propiedad Pasco 360	20.600.—
		Nuevo Edificio Social	2.712,05
		Servicio Sanitario	1.807,25
		Bancos, Español y Galicia	99.406.—
		Saldo que pasa al mes de Marzo	1.469,81
	179.008,97		179.008,97

FRANCISCO GONZALEZ, Tesorero — JOSE RODRIGUEZ GONZALEZ, Presidente — ELEODORO FRIOL, Contador

Estadística de servicios sociales en Marzo 1936

CONSULTORIOS CENTRALES

Clínica de Orientación

Consultas	4.120

Instituto de diagnóstico

Consultas	224

Urinarias:

Consultas	1.577
Operaciones	16
Curaciones e inyecciones	6 221

Dispensario antivenéreo:

Consultas	407
Curaciones, inyecciones, etc.	2.269

Oidos, nariz y garganta:

Consultas	1.718
Operaciones	84

Piel y sífilis:

Consultas	1.251

Oculista:

Consultas	1.066
Operaciones	9

Cirugía:

Consultas	455
Operaciones mayores	47
Operaciones menores	—
Curaciones	887

Ginecología:

Consultas	1328
Operaciones	6

Vías respiratorias:

Consultas	1.737

Obstetricia:

Consultas	596
Maternidad en domicilio	7
Maternidad en sanatorio	17
Operaciones	1

Niños:

Consultas	2.344

Profilaxis:

Vacuna	1.426

Digestivas:

Consultas	1.058
Metabolismo basal	9
Lavado de estómago	54
Sondajes duodenales	56

Nerviosas y mentales:

Consultas	367

Corazón:

Consultas	604
Electrocardiogramas	32

Rayos X:

Consultas	488
Radiografías generales	802
Radiografías dentales	124
Radioscopias	3
Radioterapia	5

Fisioterapia:

Rayos ultravioletas	456
Alta frecuencia	29
Diatermia	473
Electroterapia	138

Laboratorio:

Análisis	928

Dentistas	4.243

Farmacia social:

Fórmulas despachadas	28.269
Servicio médico de urgencia	308
Servicio médico a domicilio (visitas)	2.784
Especialistas solicitados (visitas)	9
Masajes	387
Inyecciones	10.578

Sanatorio:

Internados	132

Consultorio Jurídico:

Consultas	109

Panteón social:

Inhumados	19

CORRALON "EL PLATA"

Carbón de piedra, coke de gas, antracita, carbón de fragua, carbón de leña, leña quebracho colorado, leña recortes madera dura

La Casa más conveniente para estos artículos

Remisión a domicilio en la ciudad y pueblos cercanos con camiones propios.

Calle **FRAGA 1599**

Teléfonos: 54 - 1664-1665

JUNTA DIRECTIVA

PRESIDENTE HONORARIO:
Excelentísimo Señor Embajador de España

Presidente . . .	José Rodríguez González	Bibliotecario . . .	Francisco Calvo
Secretario	Francisco S. Martínez	Vocal	Pedro Paz
Prosecretario. . .	Ricardo Badía	„	Bernardo Moldes
Tesorero	Francisco González	„	Antonio Alonso
Protesorero . . .	José Gómez Lens	„	Constantino Francisco
Contador	Eleodoro Friol	„	Lino Tejero
Subcontador . . .	Fernando Cebral	„	Constantino González

SUPLENTES

José Abeledo, Eduardo Alvarez, Serafín Miguez, Cándido González, Emilio Ferradás, Joaquín Fernández Goyanes, Andrés Suárez, Antonio Iglesias, Victorino González, Juan Feijóo.

COMISION SINDICAL

José Bermúdez, Joaquín R. Rodríguez, Aniceto Troitiño

CONSEJO DE APELACION

Roque Ferreiro, Laureano Alonsopérez, Juan G. Molina, José Villamarín, Manuel Otero, Antonio Fernández Feijóo, Adolfo García Fraga, José F. Regueiro, Manuel Limeres, José García García, Jesús Vía Golpe, Ramón Méndez, José Neira Vidal

Juan Lubián

Empresa de Pintura
Imitaciones y Decoraciones

Independencia 1949 U. T. 47, Cuyo 7063

Pasajes para España

En el CENTRO GALLEGO ha quedado instalada una oficina que se encarga directamente de la compra de pasajes, por cuenta de los interesados, en todas las compañías navieras cuyos buques tocan en puertos españoles.

El CENTRO GALLEGO ahorrará, en esta forma, los trámites para los embarques a todos los que deseen regresar a la patria.

Horas de Oficina: de 17 a 19 horas

Todos los días hábiles

AMPLIOS INFORMES A QUIEN LO SOLICITE

NUEVOS SOCIOS

110657 Manuel Penedo
110658 Coloma García de Romero
110659 José Fernández Rodríguez
110660 Lucía Pérez de Fernández
110661 Modesto Franco Cordin
110662 Emma Montero de Franco
110663 Lucinda F. de Pérez
110664 Eduardo Climet Soler
110665 Rosa Castro López
110666 Francisco Martínez Fernández
110667 Trinidad Espalza de Martínez
110668 José M. García Robelo
110669 Agustina Blanco de Garca
110670 Sabina Fernández Fernández
110671 Agustín Raspeño
110672 Angélica Castriz de Raspeño
110673 José Rodríguez Dopazo
110674 Guillermo Giné Casal
110675 Elena P. Mesa González
110676 Miguel Romero López
110677 Catalina Romaris de Romero
110678 Amparo Vázquez Pérez
110679 Víctor Martínez Pereiro
110680 M. del Carmen Pena de Martnez
110681 Sara Martínez Pena
110682 Blanca Alemparte de Pérez
110683 Antonio Gómez Forjan
110684 Julio Rey Teijeiro
110685 Gabino Iriarte Garayea
110686 Secundino Morano Loreo
110687 Gerardo Dorado Rodríguez
110688 Matías Cantero Alonso
110689 Alberto D. Rey Visetti
110690 Gladys H. Mauriño Souto
110691 Manuel López
110692 Manuel Fernández González
110693 Constantino F. Hernáez
110694 Manuel Iglesias Conde
110695 Leonisa Janeiro de Iglesias
110696 Jesús Guimil
110697 Juana M. de Guimil
110698 Angélica Guimil
110699 Nazario Núñez Lafuente
110700 Concepción Q. Vda. de Gutiérrez
110701 Josefina Gómez Vidal
110702 Lorenzo Alonso Santamarina
110703 Dolores Ferreiro de Alonso
110704 Manuel García Novo
110705 José María Ordóñez
110706 Ongel Cudeiro López
110707 Josefa Blanco de Cudeiro
110708 María Cudeiro López
110709 Otilia Magide Vda. de Sastre
110710 Robero Oreiro Lamas
110711 Eladia Abad González
110712 Arturo Cortiñas Vázquez
110713 Paulino Santos
110714 Luciano Moreira López
110715 Luciano Moreira Barral
110716 Sofía Barral de Moreira
110717 Manuel Furelos Diéguez
110718 Jesús Gándara Cerqueiro
110719 Manuela Rodrguez Núñez
110720 Benio Dios Louzan
110721 Guillermina Losada
110722 Antonio Rodriguez Lamas
110723 José Errea Iglesias
110724 Jaime Manté Llaona
110725 Arsenio Piñero Lafuente
110726 Dora Rodríguez
110727 Carmen R. de Castro
110728 María O. Lobato
110729 Manuel L. Lobato
110730 Arondina Monin de Teira
110731 Fidel Negro Vázquez
110732 Irene M. de Figueira
110733 Vicente Julver Jusa
110734 Josefa Oubiña Tubio
110735 Luises E. Girardi
110736 José García Sánchez
110737 Rosaro Cabo de García

Chorizos Tipo Español

Sin jactancia alguna, afirmamos que elaboramos los mejores chorizos colorados tipo español

¡PRUEBELOS. SON EXQUISITOS!

Venta exclusiva en nuestras sucursales

Carnicerías Estancias Galli

Administración:
VICTORIA 2045

Teléfono:
47 - Cuyo 9755

Sírvase enviarme gratis y libre de franqueo una muestra de Chorizos colorados tipo oriental.

CUPON OBSEQUIO "ESTANCIAS GALLI"

Nombre .....

Dirección .....

Localidad .....

Rev. del Centro Gallego

SOTO

BRASIL 1314

UNION TELEFONICA 23, BUEN ORDEN 6725

Es un Perfecto Profesional

III

SASTRERIA

PREFIERALA Vd. PARA VESTIRSE

Fernet-Branca

Prolonga la vida

"LA NENA"

COMPRA-VENTA DE LIBROS NUEVOS Y DE OCASION PARA COLEGIOS Y FACULTADES.

JUNIN 96-100
Esq. Bme MITRE 2102
U.T. 47 (Cuyo) 0276.

110738 Manuel Diéguez Blanco
110739 A. Fabeiro Cardoso
110740 Esperanza Diéguez
110741 Ramiro Alon Mato
110742 José Grela Santos
110743 Josefina Magán Pamardo
110744 Alfredo M. González
110745 Dolores G. de Feijóo
110746 Amelia Ereijomil
110747 Pedro Díaz Leis
110748 María Allones de Daíz
110749 Nélida Z. Daz Allones
110750 Hebe M. Díaz Allones
110751 José A. Castro García
110752 Isabel R. de Salgado
110753 Manuel Ameneiro Martínez
110754 Eugenio Iglesias Sánchez
110755 Purificacón E. de Iglesias
110756 Carmen Arca Díaz
110757 Agustín A. Garaycochea
110758 Lorenza B. de Garaycochea
110759 Manuel Campos Villarino
110760 José M. Peña Fernández
110761 Nemesio Vázquez Serra
110762 Julia Blanco Coulomi
110763 María R. Fontela
110764 Juana A. de Orosa
110765 Ricardo M. Bravo Garredo
110766 Celia Taboada Alvarez
110767 María Rodríguez
110768 Dolca García
110768 Francisca Vázquez Lorenzo
110770 José M. Vázquez
110771 Pura G. de Pérez
110772 Manuel García Blanco
110773 Irene M. T. de Durán
110774 Manuel Durán Pérez
110775 Marta I. Durán
110776 Mercedes López de Orosa
110777 Dióscoro Moro
110778 Clemente Santamarina
110779 Trinidad Sagredo de Crego
110780 Carolina S. Gariboldi
110781 Manuel F. Hermida
110782 José R. Gabín
110783 Antonio Martínez González
110784 Angelita Castro Bua
110785 Dolores S. de Montoro
110786 Julio Conchavo Siso
110787 Florinda Nogueira Presas
110788 Martín López Ramos
110789 Carmen Penelo de López
110790 Elsa B. Castro
110791 Elena Varela Mosquera
110793 María J. Campos de Medina
110794 Carmen Lago
110795 Rodrigo Mayor Redondo
110796 Consuelo Sinde Fernández
110797 María Sinde Fernández
110798 María Boga Boga
110799 Manuel Carracedo Rial
110800 María de Cabarcos
110801 Adelaida Mariño
110802 Vicente Rodríguez Herreras
110803 Francisco Lanza Alvarez
110804 Francsco Lanza Pérez
110805 Peregrina Pinal
110806 Manuel Baños
110807 Evaristo González Fernández
110808 Carmen Baños Manteiga
110809 José Sabio Cheda
110810 Angela Vidal de Sabio
110811 Alvaro Varela Maquieira
110812 Josefa F. de Pérez
110813 Oscar Bouso López
110814 Elena López de Bouso
110815 Jessú Copeiro
110816 Ceverino Parajón Vega
110817 Matías Herrero Mayor
110818 Luis Orencio Núñez
110819 María A. Núñez Pérez
110820 María Portas Estévez
110821 Teresa Medrano de Ruiz
110822 Luis A. Romeo Guimarey
110823 Arturo Millara Sánchez
110824 José Sánchez Espido
110825 Carmen Arias de Sánchez
110826 Antonio López Fandiño

Sus recetas de anteojos y lentes llévelas a la
CASA ACEVEDO
Calidad la mejor, precios los más convenientes.
Revelación, copias y venta de todos los renglones fotográficos
CERRITO 278
U. T. Libertad 35 - 4551

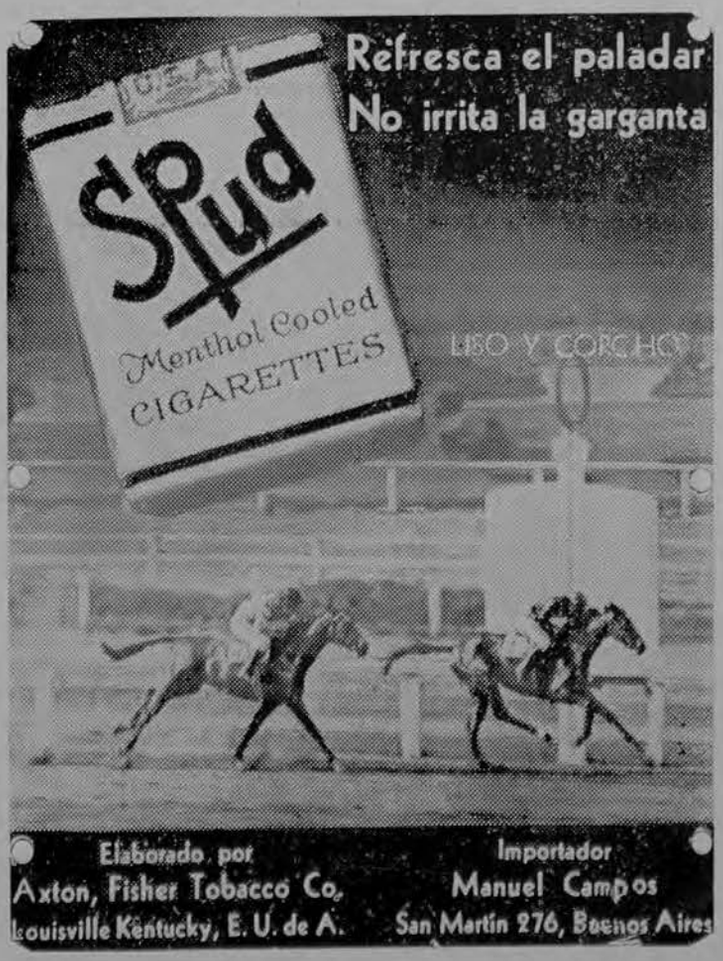

Dr. Barrio
Consultas de 3 a 5
SANTA FE 1677
U. T. 44, Juncal 6065

Dr. Antonio Mare
Jefe de Servicio del Hospital Muñiz
Clínica Médica
De 15 a 18 horas
INDEPENDENCIA 3122 — U. T. 45-5829

Dr. Tesone
Del Hospital de Clínicas
Afecciones Boca, Garganta, Nariz y Oído
Jefe de la Clínica de la Especialidad del Centro Gallego
Consultas: de 2 a 4 horas
PARAGUAY 1591

Dr. Mario Soto
Prof. Supl. de Terapéutica de la Fac. de Ciencias Médicas. Jefe de investigaciones del Instituto de Farmacología de la misma Facultad. Jefe de Servicio de Clínica Médica de Señoras en el Hosp. Español. Atiende: Clínica médica y especialmente enfermedades del aparato digestivo y glándulas anexas
CORDOBA 1309 - 1° piso CIUDAD
U. T. 41 - Plaza 6776

Dr. Fernández Castro
Enfermedades de los ojos. Anteojos
Ex jefe de la especialidad en los hospitales Fernández e Italiano (La Plata)
Oculista del Hospital "Santa Lucía"
Consultas de 15 a 18
BELGRANO 1780

Dr. Romeo A. Mare
Enfermedades internas
Consultas de 14 a 17
CORDOBA 1406 U. T. 44, Juncal 7021

Dr. Reinaldo Saccone
Jefe de Clínica de la Facultad de Medicina
Adbscripto a la Cátedra de Semiología y Clínica Procedéctica
Médico del Hospital Nacional de Clínicas
Consultas: de 14 a 17
CORDOBA 1332, 1er. piso
U. T. 44, Juncal 2480

Dr. Alfredo R. Piquero
Especialmente hígado, estómago e intestinos
Cons.: Mart., Jueves y Sáb. de 16 a 19
J. E. Uriburu 1225 U. T. 44, 5734

Dr. Tomás Bilbao
Jefe de la Guardia Obstétrica del Hospital Rawson. Jefe de la Clínica de la Facultad
Consultas de 16 a 17
CHARCAS 1014
U. T. 41 -- 3546

Dr. Luis M. Pazos
Médico del Hospital de Niños
Ex Médico Interno
Especialista en Niños
Lunes, Miércoles y Viernes de 16 a 20 hs.
LARREA 738
U. T. 47, Cuyo 8089

Dr. J. Paolini Landa
Cirujano del Centro Gallego
Médico del Hospital Durand
MAIPU 445, Dto. E. Planta baja
Lunes, Miércoles y Viernes de 14 a 16 solamente.
Av. S. MARTIN 7329, U. T. 50, Dev. 1497
de 15 a 20 horas, todos los días

Dr. Miguel F. Pastor
Jefe de Clínica del Hosp. Nac. de Clínicas
Médico Inspector de la Sección Tuberculosis del Departamento Nac. y Pulmón
Consultas: de 13 a 20 horas
Lunes, Miércoles y Viernes
ESTADOS UNIDOS 849, 1°
U. T. 28, B. 7107

Dr. J. A. Masi Elizalde
Médico del Hospital de Niños
Atiende exclusivamente enfermedades de la infancia
Consultas: Lunes, Miércoles y Viernes de 3 a 5
AYACUCHO 291 U. T. 47, Cuyo 0639

Dr. Pedro B. Landabure
Jefe de Clínica de la Facultad de Medicina
Médico del Hospital de Clínicas y del Instituto de Enfermedades de la Nutrición (Hospital Rawson)
Enfermedades del aparato digestivo
Martes, Jueves y Sábados de 2 a 5
SADI CARNOT 717
U. T. 62, Mitre 5200

Dr. Jorge W. Alvarez Colodrero
Jefe de Clínica del Servicio de Vías Urinarias del Hospital Alvear
Martes, Jueves y Sábados de 14 a 18
TUCUMAN 843. — U. T. 35 - 0924

Dr. Ramón Soto Romay
Jefe de Trabajos prácticos de la Facultad de Ciencias Médicas
Adscripto a la cátedra de Clínica Neurológica
Médico del Hospital de Clínicas
Nerviosas y Mentales
Consultas de 4 a 7 — ALSINA 2196
U. T. 47, Cuyo 0252

Dr. Horacio Torres
Jefe de Clínica del Servicio de Vías Urinarias del Hospital Alvear
Martes, Jueves y Sábados de 17 a 20 hs.
ALSINA 1586

Dr. R. López Ramírez
Profesor adjunto de Farmacología y Terapéutica de la Fac. de Ciencias Médicas
Enfermedades del corazón y aorta únicamente
Electrocardiografía y Rayos X
De 17 a 19 horas
ALSINA 1586, 1er. p. U. T. 38 - 0650

Dr. Ignacio V. Albornoz
Jefe de Trabajos Prácticos del Servicio de Vías Urinarias del Hospital Alvear
LAVALLE 900 (2° piso)
U. T. 35, Libertad 4367

Dra. Manuela C. Bousada
Dentista
ALSINA 1989 — U. T. 47, Cuyo 4546

Dr. Ramón Torrado
Dentista del Hospital Ramos Mejía
Rayos X y Piatermia
Consultas: de 2 a 5
U. T. 47 - 6997 — ALSINA 1989

Dr. M. Pérez Gutiérrez
Dentista
TUCUMAN 715
U. T. 5137, Retiro

Dr. Juan José Beretervide
Profesor Suplente de Clínica Médica
Jefe de Sala del Hospital Fernández
Martes, Jueves y Sábados, de 3 a 5
LAVALLE 1686
U. T. 35, Libertad 2974

Dr. Juan Mingo
Enfermedades de Garganta, Nariz y Oídos
Adscripto a la Cátedra de la Facultad de Medicina
Especialista del Hospital Clínicas
Lunes, miércoles y viernes, de 2 a 5
Martes, jueves y sábados, solicitando hora
ESMERALDA 684
U. T. 35, Libertad 2394

Dr. A. E. Serantes Lasserre
Médico Legista de la Facultad de Medicina de Buenos Aires
VIAS URINARIAS
Lunes, Miércoles y Viernes
Consultas: de 14 a 17
Martes, Jueves y Sábados, pidiendo hora por teléfono
U. T. 5265, B. Orden — SOLIS 1361

Dr. Segundo Giménez
Médico del Hospital de Niños
Médico de la Sección Niños de la Maternidad del Hospital Rawson
de 16 a 18 horas
BRASIL 1690
U. T. 28, B. Orde 1938

Dr. Orol Arias
Profesor adjunto de enfermedades de la piel y sífilis de la Facultad de Medicina
Jefe del servicio de la especialidad en el Hospital J. A. Fernández
Consultas de 15 a 17 horas todos los días menos los jueves
CALLAO 25

Dr. Luis Trepat
Jefe de Piel y Sífilis del Hospital Municipal de Lomas de Zamora
Especialista en enfermedades de la piel del Hospital de Niños
y del Círculo de la Prensa
CALLAO 906, 2° piso.—U. T. 41-6843
Todos los días de 4 a 5 1|2
(menos Lunes y Jueves)

Dr. Jaime Espejo Sola
Docente Libre de Patología Médica
Clínica médica y enfermedades del corazón
Médico del Instituto Municipal de la Nutrición
Médico de los Hospitales
Consultas de 4.30 a 6
URUGUAY 911, 1er. piso
U. T. 44 Juncal 0554

Dr. Rodolfo Naveiro
Cirujano del Centro Gallego
Cirujano del Instituto Modelo
Médico del Hospital Rawson
TACUARI 864. — U. T. 28, B. O. 0194
Lunes, Miércoles y Viernes de 14 a 17

Dr. Alberto E. Díaz
Médico - Cirujano
Médico del Hospital Durand - Cirujano del Centro Gallego
Lunes, miércoles y viernes, de 14 a 17 hs.
Martes, Jueves y Sábados de 17 a 19 hs.
133 — MISIONES — 133
U. T. 47 - 6460

Dr. E. Antonio Caldas
Médico Cirujano del Hosp. Rawson y Centro Gallego
Para consultas, pedir hora
SANTA FE 1766 U. T. 44, Juncal 7284

Dr. J. O. Carey Tuculet
Adscripto a la Cátedra de Clínica Obstétrica
Jefe de Trabajos Prácticos de la Facultad de Medicina
Especialista de la Maternidad del Hospital de Clínicas
Señoras y Partos
Lunes, Miércoles y Viernes de 15 a 17 hs.
Martes, Jueves y Sábado, solicitar hora por teléfono
LARREA 80, PISO 3°. — U. T. 61-2623

Dr. Rubén Darío
CALLAO 1790 U. T. 48 Pasco 0091

Carmen M. de Martínez
Ex partera de la sala de Maternidad del Hospital Rawson
GARAY 1742
U. T. 28-1575

TOLDOS
CARPAS

565 - Salta - 565

TUBIO

CORTINAS
ADORNOS

U. T. 38 Mayo 0671

Taller de la Profesora Acigar :-: Zurcidora y Tejedora solamente

MEXICO 1824 U. T. 37 Rivadavia 4167 **BUENOS AIRES**

UNA SOLA PROFESION Y PARA CADA TELA UNA MAESTRA

III

ZURCE, TEJE: Paños, Ponchos, Perramus, Gobelinos, Stores, Encajes (Mallas-Filets), Alfombras finas, Jersey, Sedas, Lencería y Medias.

III

TODAS LAS TELAS SE TRABAJAN A NUEVO

III

Recibe y expide encomiendas de y para el interior con rapidez por cuenta y riesgo del interesado.

ACADEMIA LINO DE CHAUFFEURS

LAS HERAS 2980

U. T. 71 - Palermo 3428

Automóviles nuevos dedicados a la enseñanza de sus alumnos

Ponemos en conocimiento de nuestros consocios que en esta casa gozan de un descuento especial de 10 $ en el curso completo; bonificación que se hará al ingresar.

La mitad de este descuento la sacrificamos a beneficio del sanatorio del Centro Gallego, por cuya razón esperamos de todos los asociados no dejen de tener en cuenta esta Academia para su preparación, así como recomendarnos a sus amistades, y con ello contribuirán al engrandecimiento de nuestra Institución.

Para obtener datos completos y detalles sobre los primeros trámites que debe hacer para sacar la libreta pida en Kioscos y Librerías la guía "LINO", precio $ 0.20

RADIO HAVANA

CASA MENDEZ
Baguer
ha mas surtida de plaza y que màs barato vende
Nuestro catálogo ilustrado contiene 60 circuitos, ilustraciones en general y las últimas cotizaciones. Solicítelo.
LIBERTAD 78 Bs. As.