

Una melodía de amor para Enma

La profesora y mujer del actor Antonio Durán Morris fallece a los 56 años

FERNANDO FRANCO

29-04-14 | 02:36

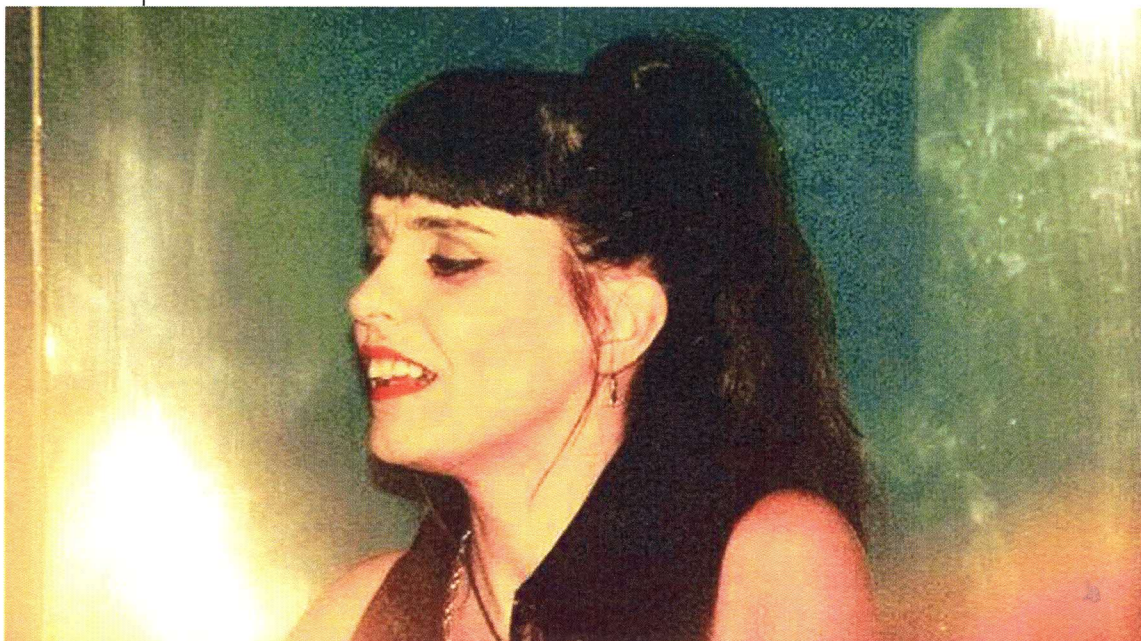

Enma Pino, siempre vinculada la creación artística. // FdV

Aquel teléfono que sonó a las siete de la mañana no podía traer una buena noticia. Descolgué con miedo, con ese sobresalto y esa incertidumbre de lo inesperado que dura unas décimas de segundo. Al otro lado sonó como un mazazo la voz quebrada, deshilachada por el dolor del amigo de tantos y actor gallego por excelencia **Antonio Durán Morris** Abrí la luz pasados unos segundos para comprobar si era un mal sueño pero allí estaba la llamada, marcada en la pantalla.

Imposible imaginar que ya no estaría con nosotros aquella que a algunos nos hacía desprender el amor hecho abrazos cada vez que la veíamos. Me imaginé el dolor que se iba a correr entre tanta gente cuando se desperezara el día y [empezara a](#)

