a D.

En Cornes

Poema de Rosalía de Castro

Música de Octavio Vázquez

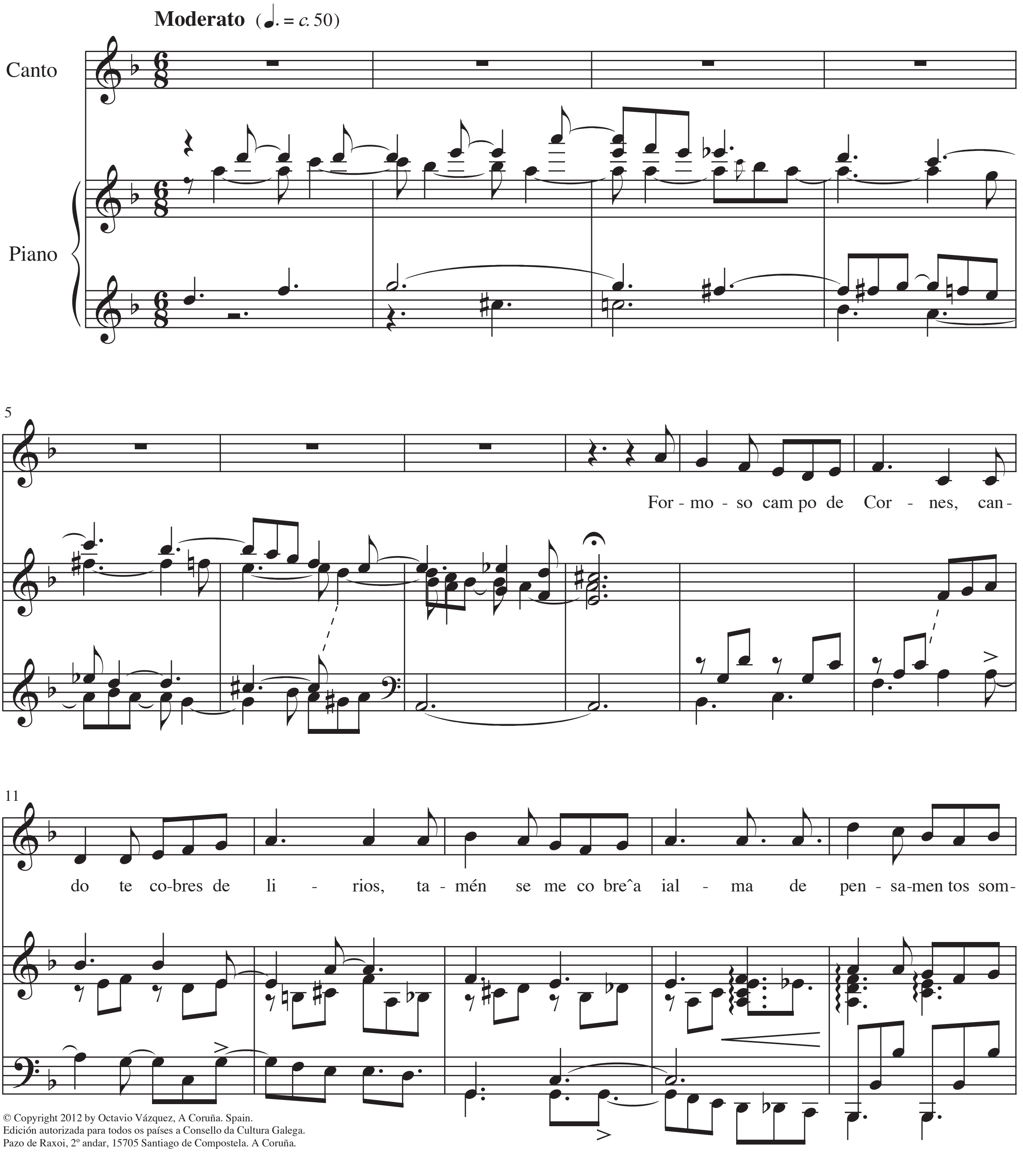

© Copyright 2012 by Octavio Vázquez, A Coruña. Spain.
Edición autorizada para todos os países a Consello da Cultura Galega.
Pazo de Raxoi, 2º andar, 15705 Santiago de Compostela. A Coruña.

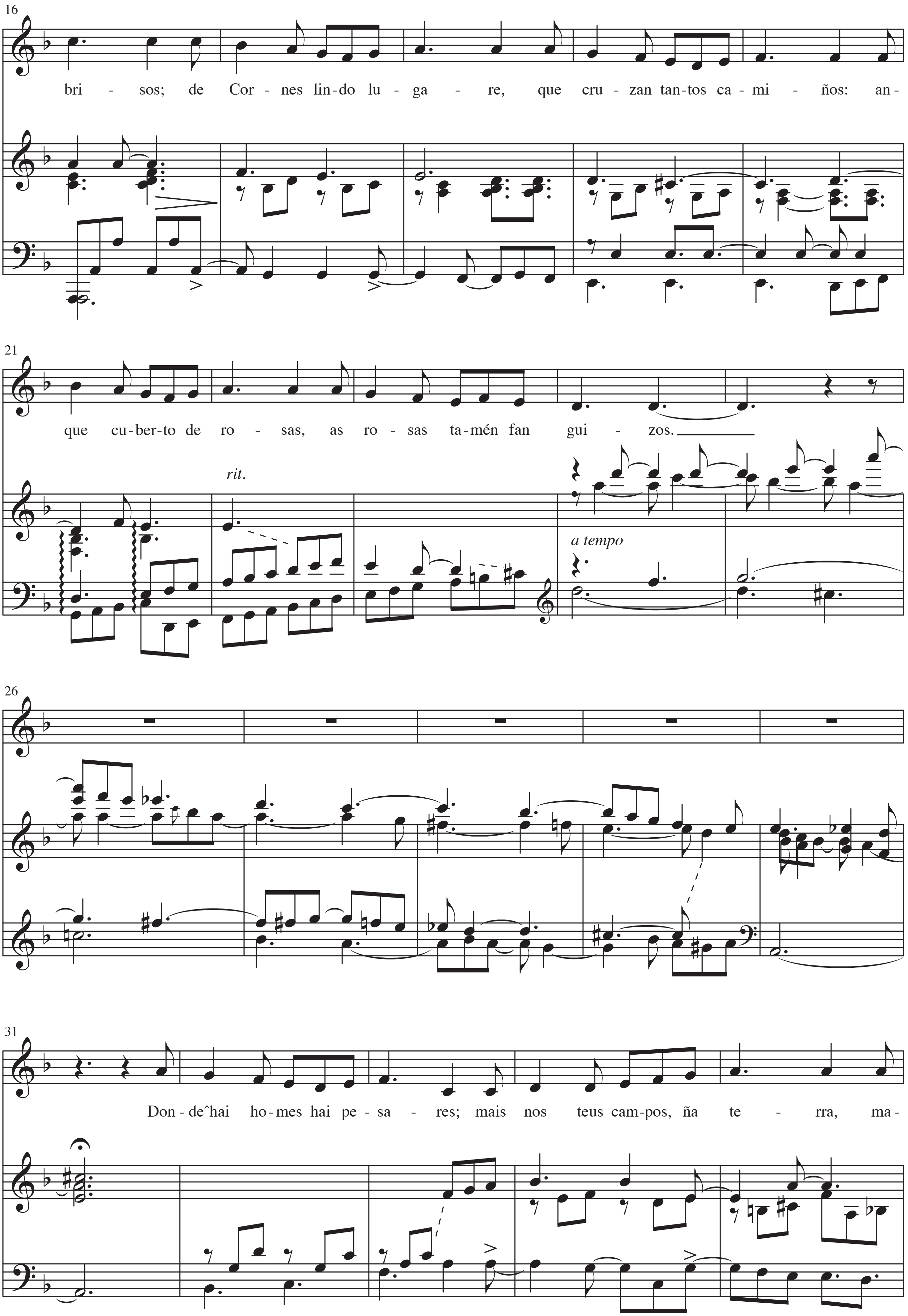
16
bri - sos; de Cor - nes lin-do lu - ga - re, que cru - zan tan-tos ca - mi - ños: an -
21
que cu-ber-to de ro - sas, as ro - sas ta-mén fan gui - zos.
rit.
a tempo
26
31
Don - deˆhai ho-mes hai pe - sa - res; mais nos teus cam-pos, ña te - rra, ma -

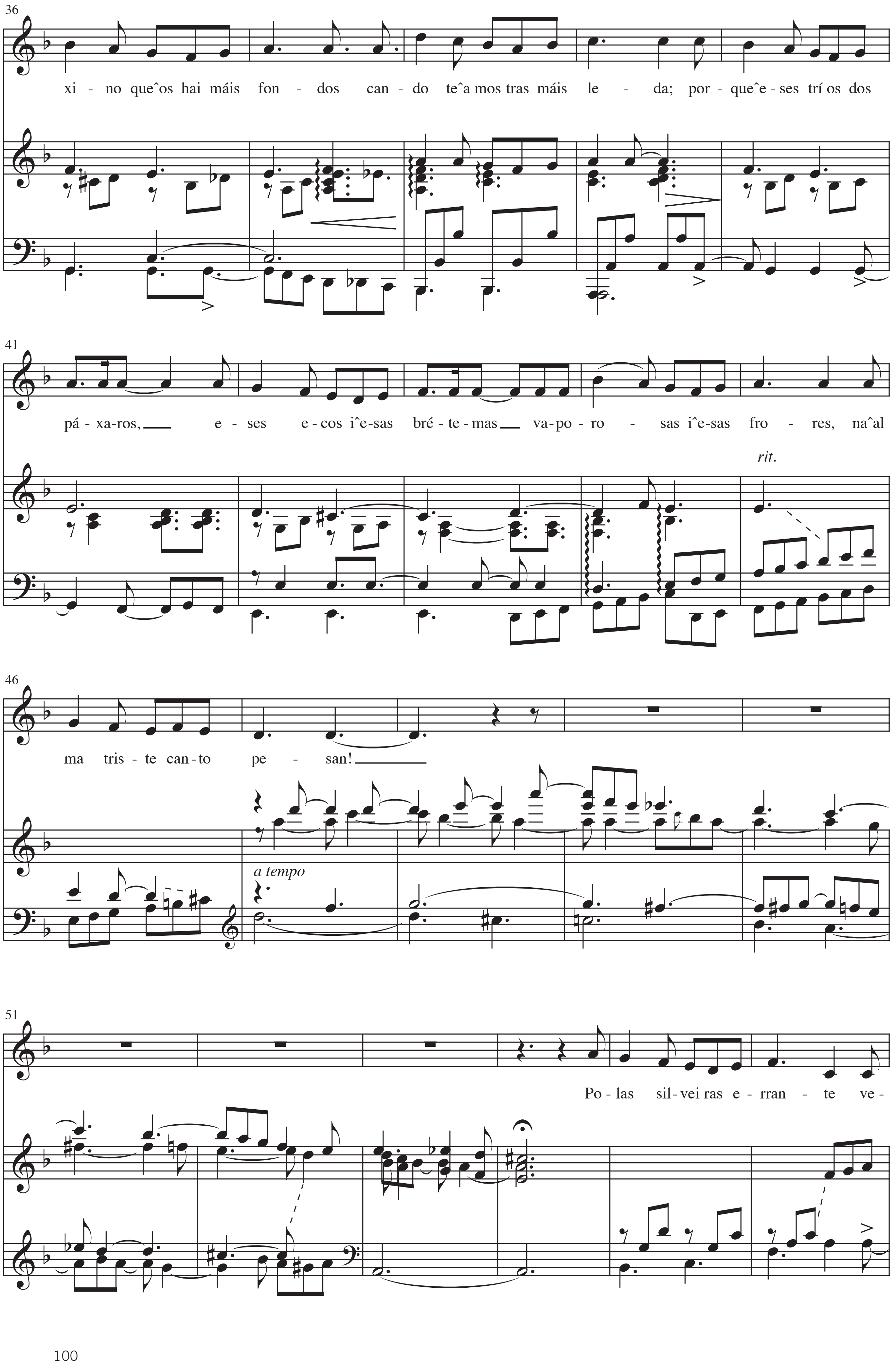
36
xi - no queˆos hai máis fon - dos can - do teˆa mos tras máis le - da; por - queˆe - ses trí os dos
41
pá - xa-ros, e - ses e - cos iˆe-sas bré - te - mas va-po - ro - sas iˆe-sas fro - res, naˆal
rit.
46
ma tris - te can-to pe - san!
a tempo
51
Po - las sil-vei ras e - rran - te ve -

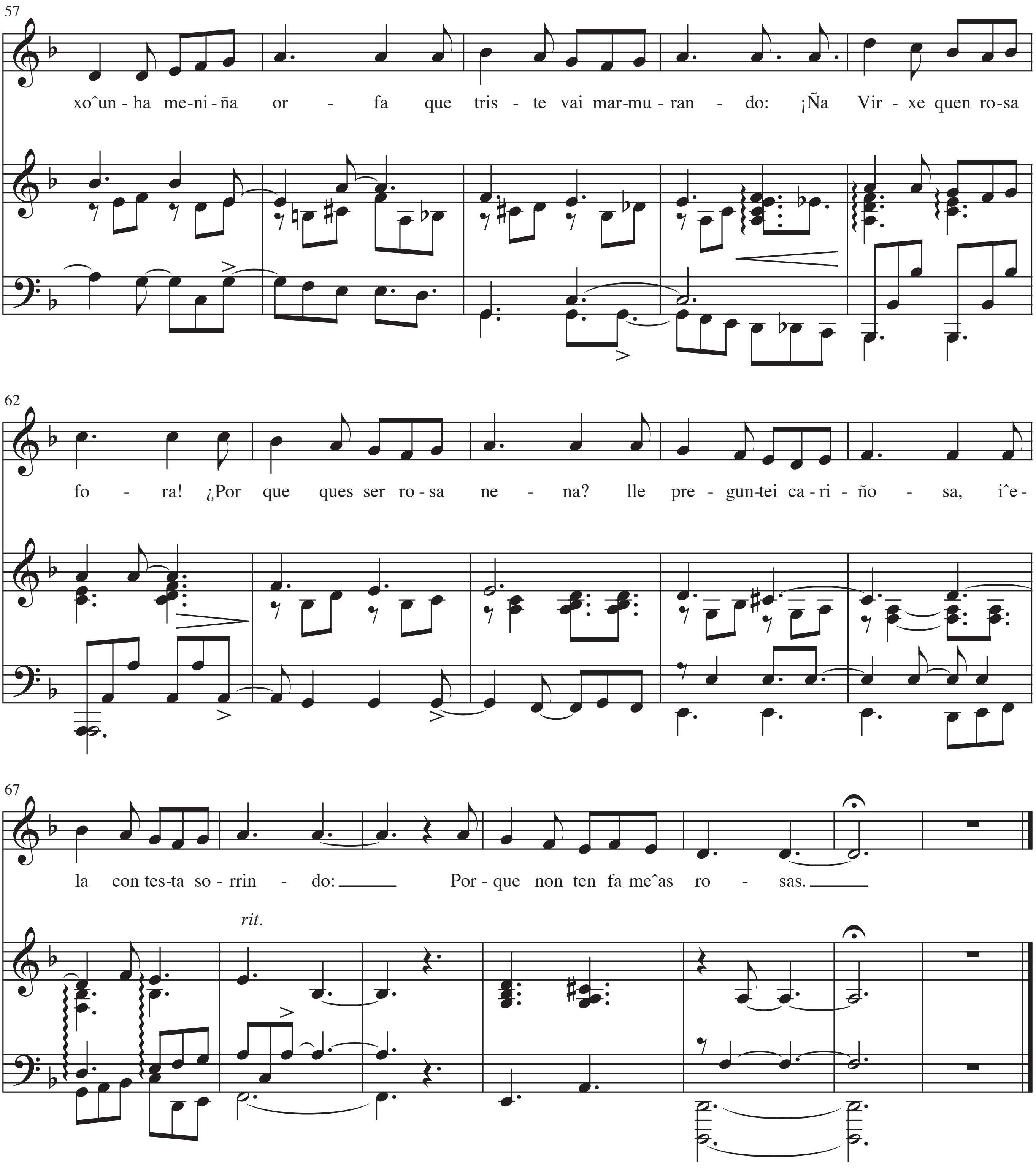
57
xo^un - ha me - ni - ña or - fa que tris - te vai mar - mu - ran - do: ¡Ña Vir - xe quen ro - sa
62
fo - ra! ¿Por que ques ser ro - sa ne - na? lle pre - gun-tei ca - ri - ño - sa, i^e -
67
la con tes - ta so - rrin - do: Por - que non ten fa me^as ro - sas.
rit.